Relatório Fotográfico

Reforma e ampliação do Centro de Referência de Assistência Social (CRAS) - Pe. Antônio Sebastião Ferreira Barros

Endereço: Rua Gabriel Passos, 298 bairro centro, São Domingos do Prata - MG

1 INTRODUÇÃO

O presente documento visa demonstrar as condições atuais do local destinado a Reforma e ampliação do Centro de Referência de Assistência Social (CRAS) - Pe. Antônio Sebastião Ferreira Barros, localizado no Município de São Domingos do Prata/MG.

Coordenadas (19°51'37.21"S e 42°58'12.29"O).

Fotografia 01: Vista fachada fronta esquerda – Cras Existente



Fotografia 02: Vista fachada fronta direita – Cras Existente



Fotografia 03: Vista fachada posterior direita – Cras Existente



Fotografia 04: Vista paredes internas com trincas – Cras Existente



Fotografia 05: Vista paredes internas com trincas – Cras Existente



Fotografia 06: Vista área de Ampliação



Fotografia 07: Vista área de ampliação



Fotografia 08: Vista acesso existente



Fotografia 09: Vista acesso existente



Fotografia 10: Vista áerea – Cras existente

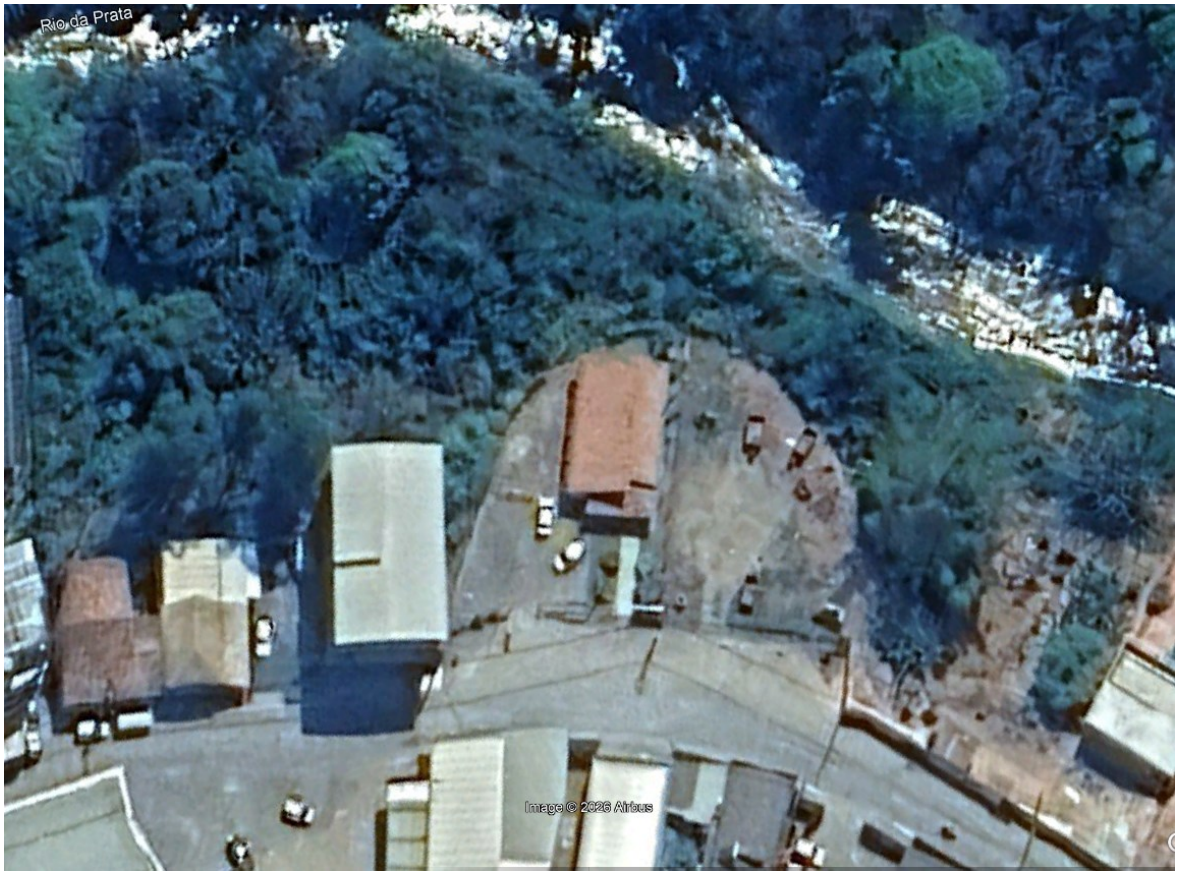

Local e data: São Domingos do Prata, 31 de março de 2026.

Assinado digitalmente por:
Mateus Silva Arantes
CPF: ***.008.256-**
Certificado emitido por AC CONSMEPI

Mateus Silva Arantes
Engenheiro Civil
CREA/MG: 295.328/D