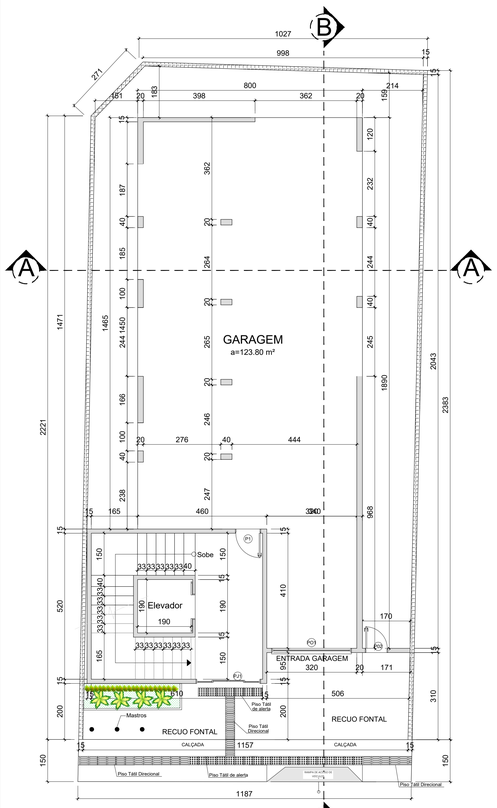

Planta Baixa Térreo
Esc .: 1/75

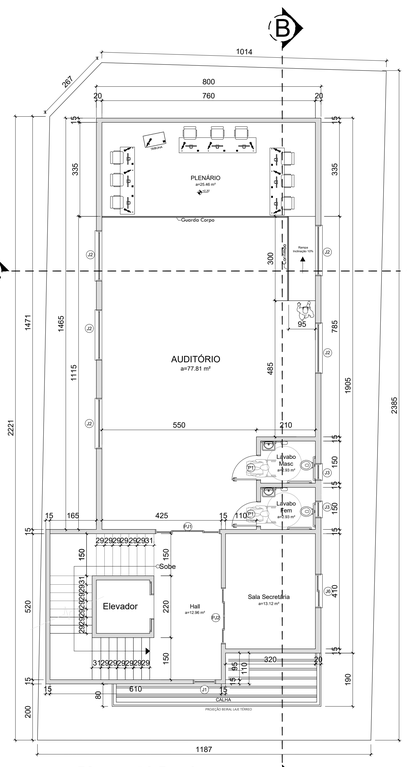

Planta 1° Pavimento
Esc .: 1/75

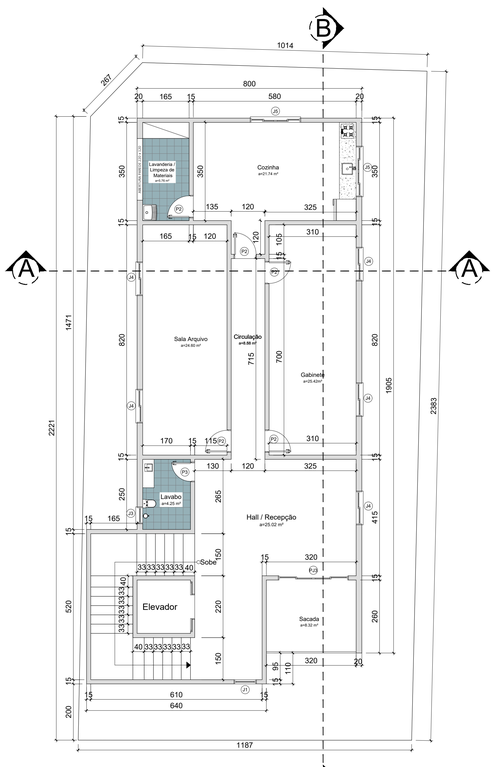

Planta 2° Pavimento
Esc .: 1/75

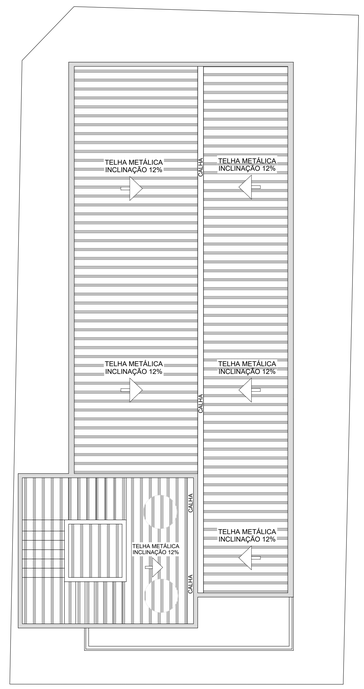

Planta Telhado
Esc .: 1/75

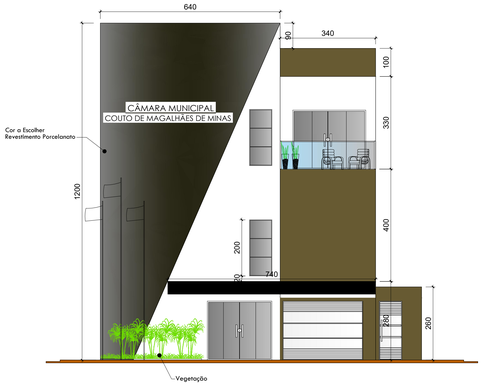

Fachada Frontal
Esc .: 1/50



Fachada 3D
Esc .: 1/50

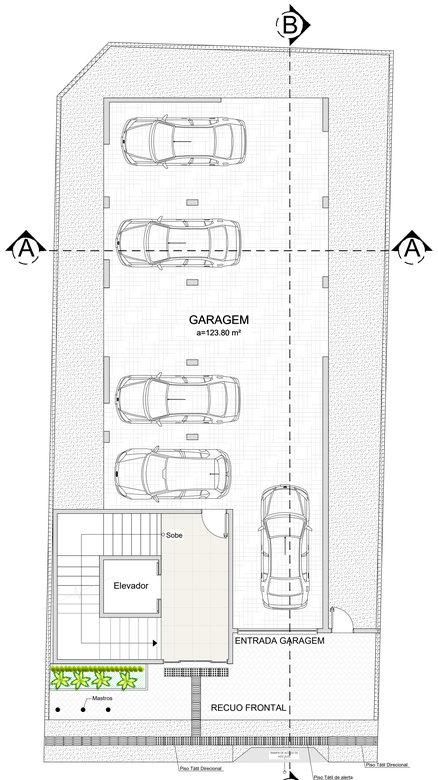

Layout Pav. Térreo
Esc .: 1/75

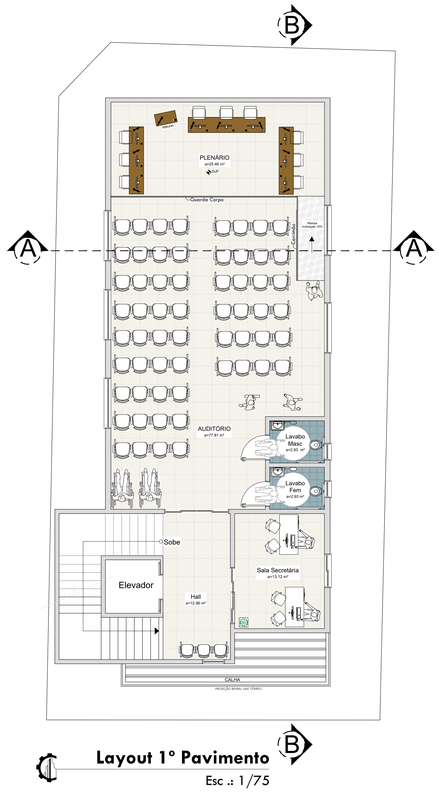

Layout 1° Pavimento
Esc .: 1/75

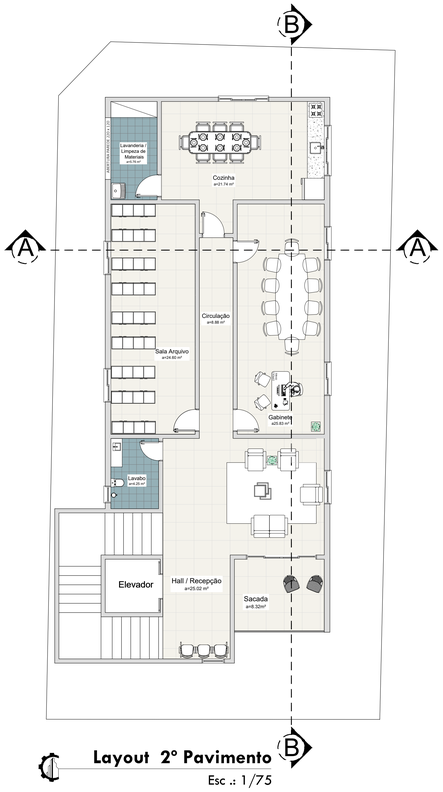

Layout 2° Pavimento
Esc .: 1/75

TABELA DE ESQUADRIAS - JANELAS E BASCULANTES

COD	TIPO	LARGURA	ALTURA	PARAPEITO	MATERIAL	QTD	ÁREA (m²)
J1	Janela Fixa	80	200	20	Vidro	2	1.60
J2	Janela Basculante	180	40	170	Vidro	5	0.72
J3	Janela Basculante	60	40	170	Vidro	3	0.24
J4	Janela de Correr 2 Folhas	120	100	110	Vidro	6	1.20
J5	Janela de Correr 4 Folhas	180	100	110	Vidro	2	1.80

TABELA DE ESQUADRIAS - PORTAS PORTÕES

P1	Porta de Abrir	90	210	-	Madeira	3	1.89
P2	Porta de Abrir	80	210	-	Madeira	5	1.68
P3	Porta de Abrir	70	210	-	Madeira	1	1.47
PJ1	Porta-janela 4 folhas	230	210	-	Vidro	2	4.83
PJ2	Porta-janela 4 folhas	200	210	-	Vidro	1	4.20
PJ3	Porta-janela 4 folhas	250	210	-	Vidro	1	5.25
PO1	Portão Basculante Alumínio	285	210	-	Alumínio	1	5.99
PO2	Portão Abrir Alumínio	80	210	-	Alumínio	1	1.68

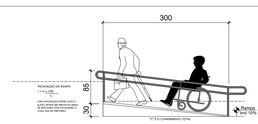

Escala: 1/50

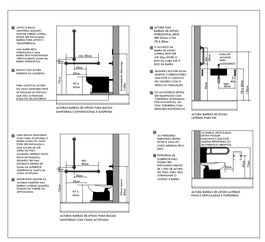

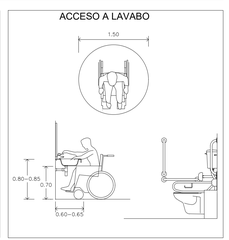

USO DA PREFEITURA

EDIFICAÇÃO - QUADRO DE ÁREA

ÁREA DO LOTE	284,18 m²	COEFICIENTE DE APROVEITAMENTO	1,76 %
ÁREA PAV. TÉRREO	167,47 m²	TAXA DE OCUPAÇÃO	58,93 %
ÁREA 1º PAVIMENTO	167,47 m²	TAXA DE PERMEABILIDADE	28,75 %
ÁREA 2º PAVIMENTO	167,47 m²	ÁREA PERMEÁVEL	81,71 m²
ÁREA TOTAL CONSTRUÍDA	502,41 m²		

TÍTULO:
PROJETO ARQUITETÔNICO
COUTO DE MAGALHÃES DE MINAS - MG

ENGENHEIRA:
ANA PAULA MUNNO SANTOS
ENGENHEIRA CIVIL - CREA-MG:208.117

PROPRIETÁRIA:
CÂMARA MUNICIPAL DE COUTO DE MAGALHÃES DE MINAS
CNPJ: 01.770.100/0001-60

ENDEREÇO:
RUA CELINA DINIZ, Nº 15 - CENTRO
COUTO DE MAGALHÃES DE MINAS - MG

NOTAS GERAIS
1 - DIMENSÕES EM CENTÍMETROS EM RELAÇÃO AS SUPERFÍCIES ACABADAS
2 - AS DIMENSÕES NUMERICAS PREVALECEM SOBRE AS DIMENSÕES GRÁFICAS

CONTEÚDO DA PRANCHA:
- PLANTA BAIXA PAVIMENTO TÉRREO
- PLANTA BAIXA 1º PAVIMENTO
- PLANTA BAIXA 2º PAVIMENTO
- PLANTA TELHADO
- FACHADAS
- PLANTAS LAYOUT PAV. TÉRREO, 1º E 2º PAVIMENTO
- LEGENDAS

DATA: ABRIL / 2024
ESCALAS: INDICADAS
PRANCHA: A-0
FOLHA: 01/02

PROJETO ARQUITETÔNICO