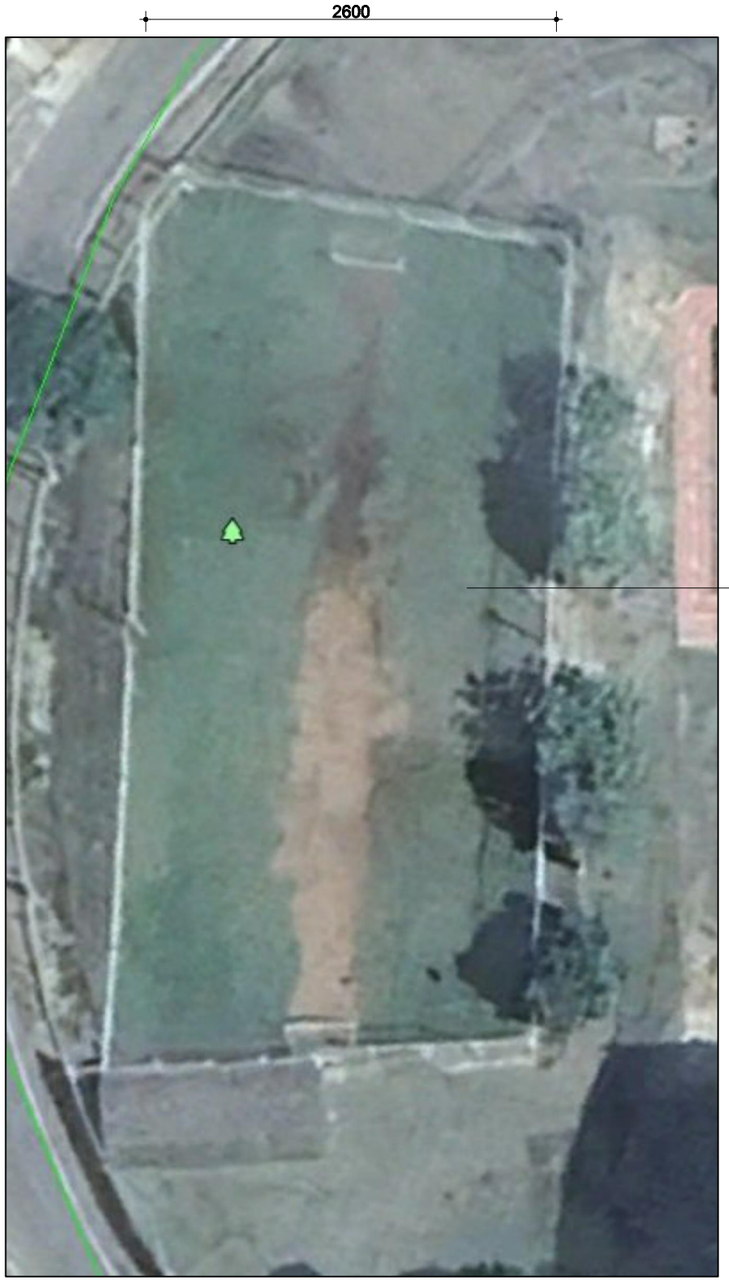



ANTES



DEPOIS

GRAMA SINTÉTICA NO CAMPO SOCIETY JK



ANTES



DEPOIS

PREFEITURA MUNICIPAL DE ITAÚNA

SECRETARIA MUNICIPAL DE PLANEJAMENTO E GOVERNO

GERÊNCIA SUPERIOR DE PLANEJAMENTO DE CAPTAÇÃO E GESTÃO DE RECURSOS

RESPONSÁVEL TÉCNICO
ANGRA PRADO GUIMARÃES
CAU A191588-6

GERENTE SUPERIOR DE PLANEJAMENTO DE CAPTAÇÃO E GESTÃO DE RECURSOS
NAIR VILAÇA

SECRETÁRIO MUNICIPAL DE PLANEJAMENTO E GOVERNO
JOSÉ MARCUS DINIZ FERREIRA JR.

PREFEITO MUNICIPAL DE ITAÚNA
GUSTAVO MITRE

PROPRIETÁRIO
PREFEITURA MUNICIPAL DE ITAÚNA

TÍTULO
GRAMADO CAMPO SOCIETY JK

CONTEÚDO
PLANTA BAIXA

LOCALIZAÇÃO: CAMPO SOCIETY JK

ATENÇÃO: CONFERIR TODAS AS MEDIDAS IN LOCO

DESENHO
ANGRA PRADO

ESCALA
1:75

PRANCHA
01/01

DATA
05/01/2026