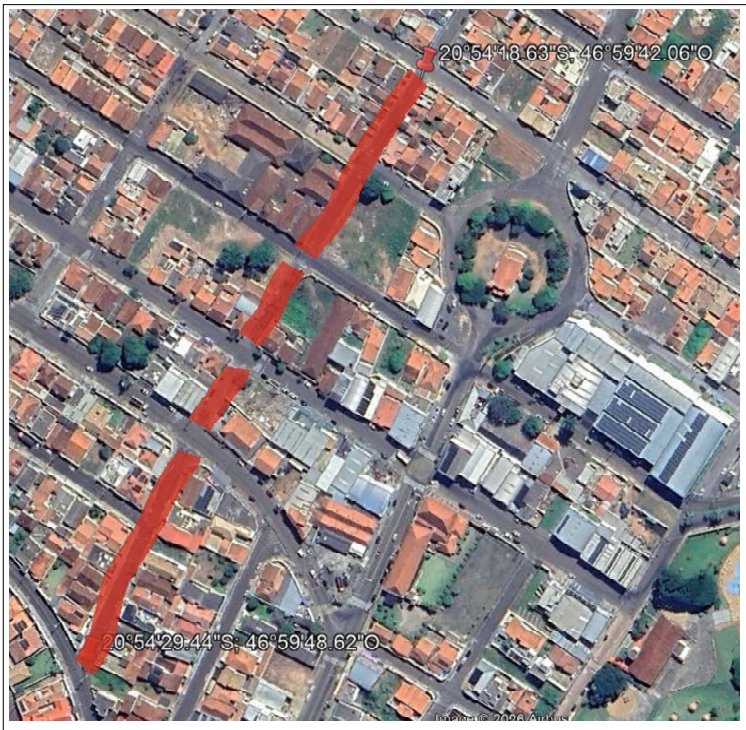


| Nome da Rua | COORD. | INÍCIO | FIM |
|---|---|---|---|
| Rua Miceno Rossi | X | 46°59'48.62" | 46°59'42.06" |
| | Y | 20°53'29.44" | 20°54'18.63" |

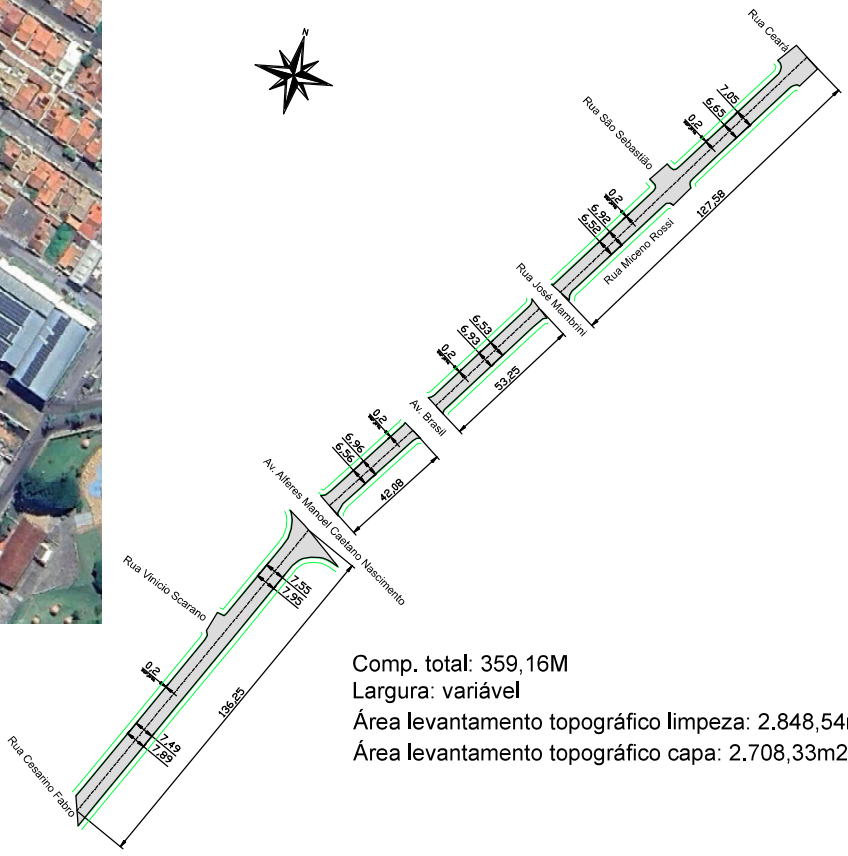


Comp. total: 359,16M
Largura: variável
Área levantamento topográfico limpeza: 2.848,54m2
Área levantamento topográfico capa: 2.708,33m2

PLANTA EXECUTIVA
Esc.: 1/500

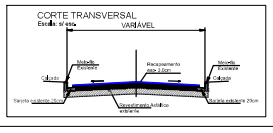


PREFEITURA MUNICIPAL DE SÃO SEBASTIÃO DO PARAÍSO / MG
05/08
RECAPEAMENTO ASFÁLTICO EM VIAS URBANAS
AGO/2026
PROJETO BÁSICO E DETALHES
RUA MICENO ROSSI
INDICADA
LIA URBANA DO JARDIM BERNADETE E VILA HELENA
MARCELLO DE MORA:50118595768