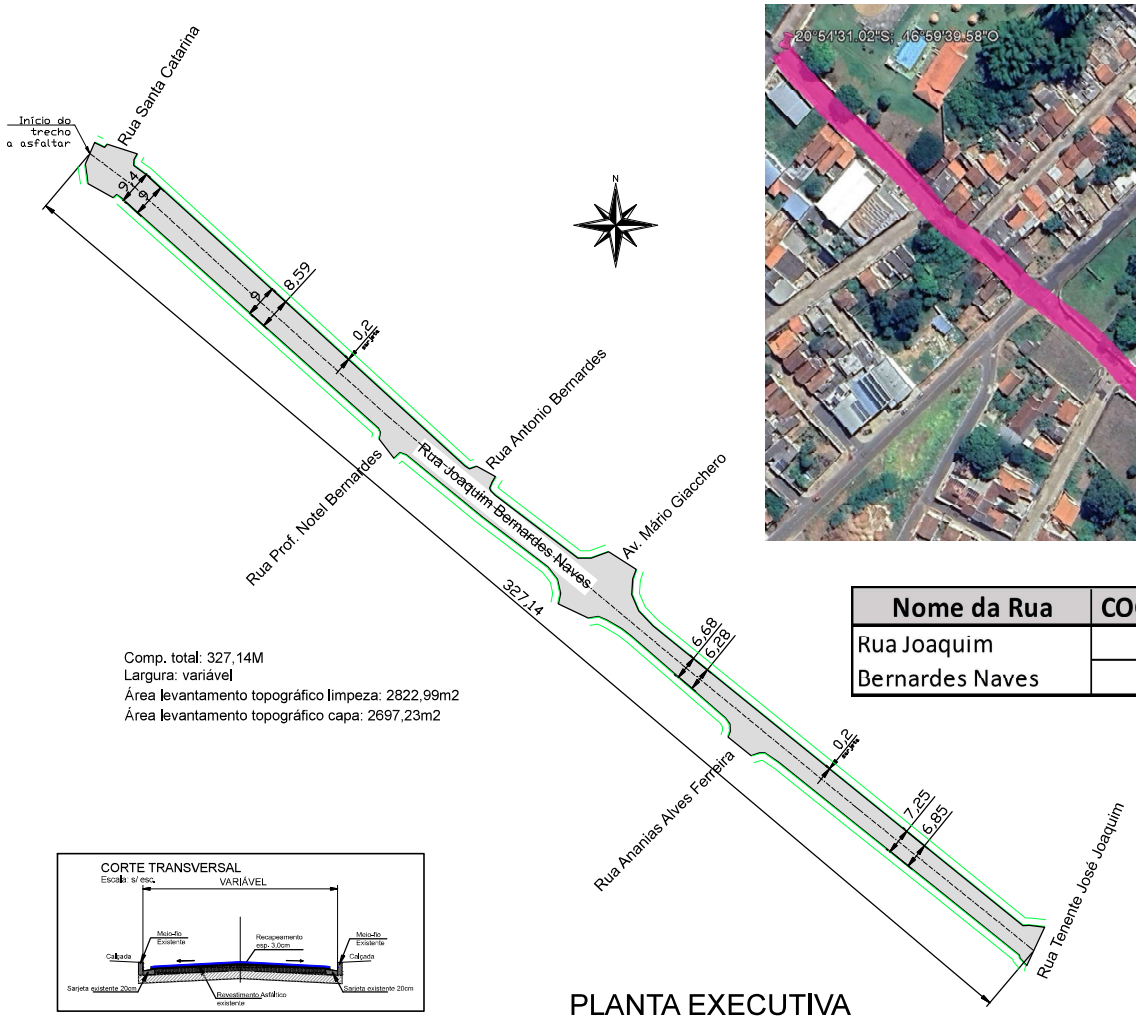

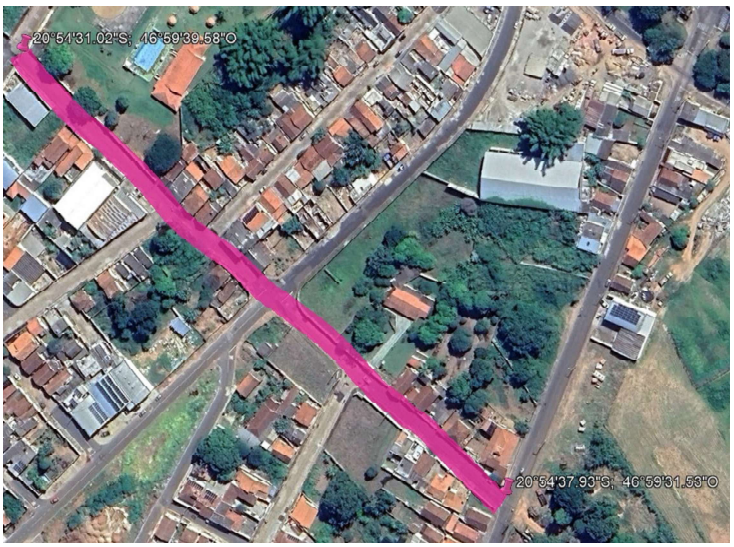

Nome da Rua	COORD.	INÍCIO	FIM
Rua Joaquim Bernardes Naves	X	46° 59'39.58"	46° 59'31.53"
	Y	20°54'31.02"	20°54'37.93"

Comp. total: 327,14M
Largura: variável
Área levantamento topográfico limpeza: 2822,99m2
Área levantamento topográfico capa: 2697,23m2

PLANTA EXECUTIVA
Esc.: 1/500

PREFEITURA MUNICIPAL DE SÃO SEBASTIÃO DO PARAÍSO / MG

FOLHA: 01/08

TÍTULO: RECAPEAMENTO ASFÁLTICO EM VIAS URBANAS

DATA: AGO/2026

ASSUNTO: PROJETO BÁSICO E DETALHES

ASSUNTO: RUA JOAQUIM BERNARDES NAVES

ESCALA: INDICADA

LOCAL: VIAS URBANAS DA VILA LOBATO

ASSINATURAS:

Documento assinado digitalmente
gov.br
LETICIA PARAIS DE SOUZA LIMA
Data: 27/08/2026 11:07:00-0300
Verifique em https://verifica.ti.gov.br

LETICIA PARAIS DE SOUZA LIMA
Eng. Civil CREA MG 241970D

MARCELO DE MORAIS:01185957685

Assinado de forma digital por MARCELO DE MORAIS:01185957685
Dados: 2026.08.10 11:01:55 -03'00'

MARCELO DE MORAIS
Prefeito de São Sebastião do Paraíso/MG