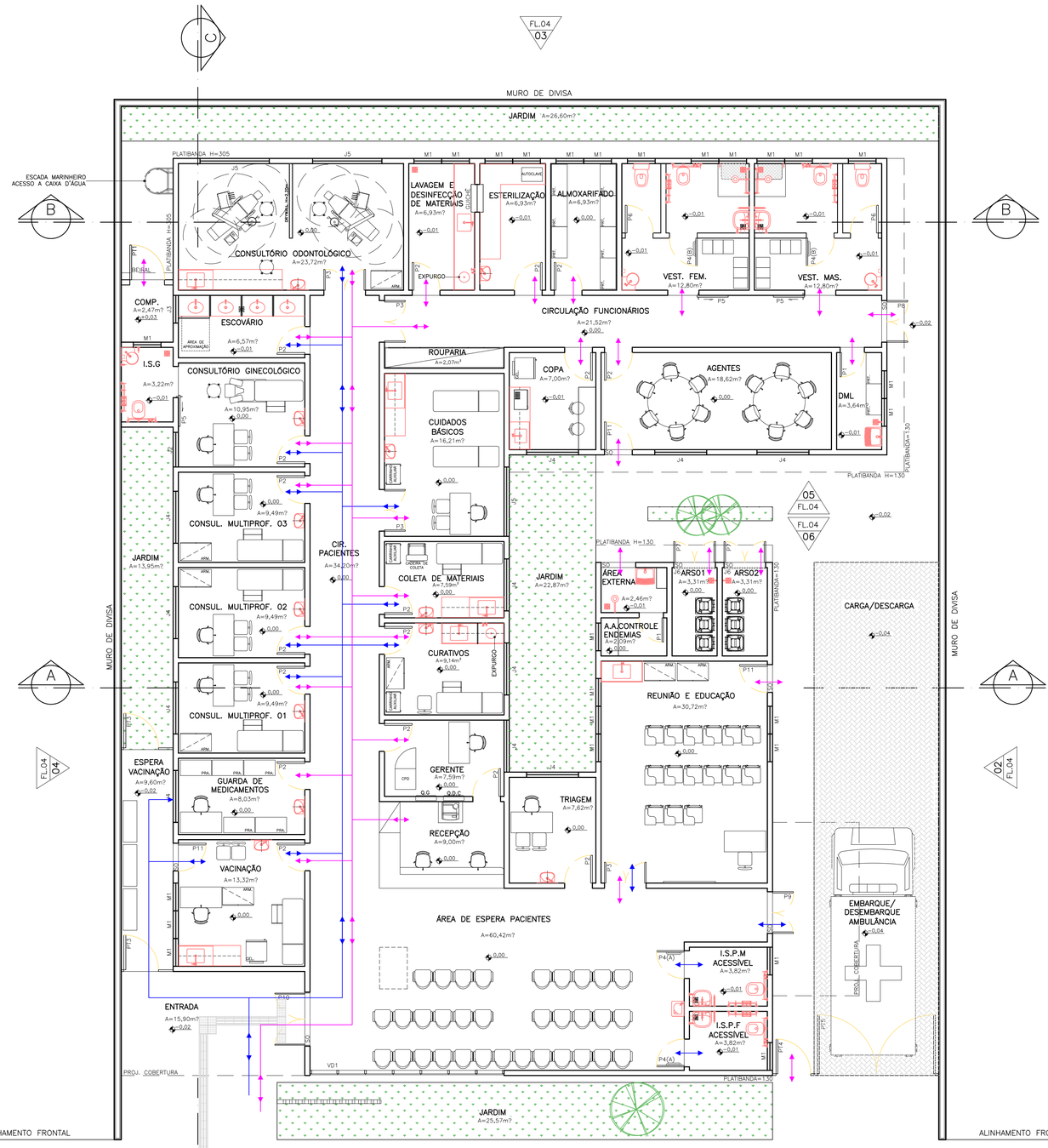

LAYOUT
ESCALA 1:75
UBS PADRÃO ALVENARIA – TIPO II

PROJETO PADRÃO SECRETARIA DE SAÚDE DE MINAS GERAIS
MEDIDAS INTERNAS PADRÃO
MEDIDAS EXTERNAS E MURO: SEGUIR IMPLANTAÇÃO DA PRANCHA 05/05
PARA O MUNICÍPIO DE SÃO SEBASTIÃO DO PARAÍSO

QUADRO DE ÁREAS INTERNAS DOS AMBIENTES	
AMBIENTES	ÁREA (m²)
ENTRADA	15,90
ESPERA VACINAÇÃO	9,60
ESPERA PACIENTES	60,42
INSTALAÇÃO SANITÁRIA PACIENTE MASCULINA ACESSÍVEL	3,82
INSTALAÇÃO SANITÁRIA PACIENTE FEMININA ACESSÍVEL	3,82
REUNIÃO E EDUCAÇÃO	30,72
TRIAGEM	7,62
RECEPÇÃO	9,00
GERENTE	7,59
CURATIVOS	9,14
COLETA DE MATERIAIS	7,59
CUIDADOS BÁSICOS	16,21
VACINAÇÃO	13,32
GUARDA DE MEDICAMENTOS	8,03
CONSULTÓRIO MULTIPROFISSIONAL 01	9,49
CONSULTÓRIO MULTIPROFISSIONAL 02	9,49
CONSULTÓRIO MULTIPROFISSIONAL 03	9,49
CONSULTÓRIO GINECOLÓGICO	10,95
INSTALAÇÃO SANITÁRIA GINECOLÓGICO ACESSÍVEL	3,22
ESCOVÁRIO	6,57
CONSULTÓRIO ODONTOLÓGICO	23,72
LAVAGEM E DESINFECÇÃO DE MATERIAIS	6,93
ESTERILIZAÇÃO	6,93
ALMOXARIFADO	6,93
VESTIÁRIO MASCULINO	12,80
VESTIÁRIO FEMININO	12,80
ROUPARIA	2,07
COPA	7,00
AGENTES	18,62
DML	3,64
APOIO AGENTES CONTROLE ENDEMIAS	2,09
ÁREA EXTERNA	2,46
ABRIGO DE RESÍDUOS 01	3,31
ABRIGO DE RESÍDUOS 02	3,31
CIRCULAÇÃO FUNCIONÁRIOS	21,52
CIRCULAÇÃO PACIENTES	34,20
COMPRESSOR	2,47

LEGENDA FLUXOS	
FLUXO DE PACIENTES/ACOMPANHANTES	←
FLUXO FUNCIONÁRIOS	←

CÁLCULO DA ÁREA CONSTRUÍDA	
PROJEÇÃO DA EDIFICAÇÃO	442,09m²
RESERVATÓRIOS	23,30m²
COBERTURA ENTRADA	15,90m²
COBERTURA VACINAÇÃO	9,60m²
COBERTURA AMBULÂNCIA	12,50m²
ÁREA CONSTRUÍDA TOTAL	503,39m²
OBSERVAÇÕES:	
NO SOMATÓRIO DE ÁREA CONSTRUÍDA FORAM CONSIDERADAS TODAS AS ÁREAS COBERTAS DA EDIFICAÇÃO.	
PARA EFEITO DE APLICAÇÃO DOS PARÂMETROS URBANÍSTICOS, DEVERÁ SER CONSULTADA LEGISLAÇÃO MUNICIPAL ESPECÍFICA (LOCAL ONDE SERÁ IMPLANTADA A EDIFICAÇÃO) PARA O CÁLCULO DA ÁREA COMPUTÁVEL.	



SITUAÇÃO
ESCALA S/ESCALA
UBS PADRÃO ALVENARIA – TIPO II

IMPLANTAÇÃO
ESCALA 1:200
UBS PADRÃO ALVENARIA – TIPO II

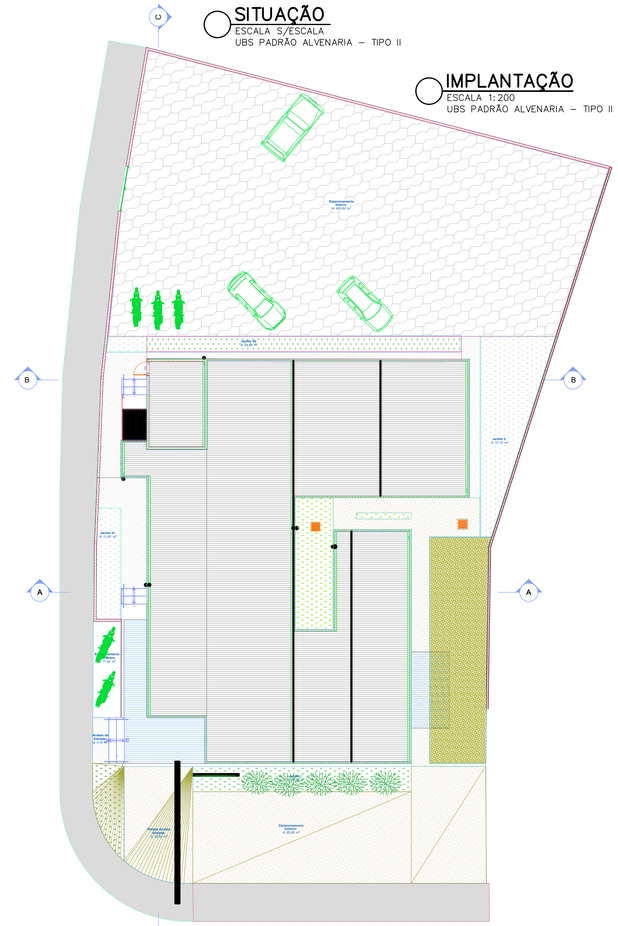

NOTAS
1 – COTAS EM CENTÍMETROS E ELEVAÇÕES EM METRO.
2 – CONFERIR MEDIDAS NO LOCAL.
3 – PARA CONSTRUÇÃO DO PROJETO EM TELA DEVERÁ SER DESENVOLVIDO O PROJETO ARQUITETÔNICO EXECUTIVO E OS PROJETOS COMPLEMENTARES.
4 – PARA MELHOR CONFORTO TÉRMICO NA IMPLANTAÇÃO DA EDIFICAÇÃO NO TERRENO, É ACONSELHADA A REALIZAÇÃO DO ESTUDO DE INSOLAÇÃO E DE DIREÇÃO DOS VENTOS.
5 – É OBRIGATÓRIO O CUMPRIMENTO DAS NORMAS DE ACESSIBILIDADE EM EDIFÍCIOS PÚBLICOS E COLETIVOS.
6 – OS AMBIENTES SEM VENTILAÇÃO NATURAL, DEVERÃO DISPOR DE VENTILAÇÃO MECÂNICA.
7 – OS AFASTAMENTOS E PASSEIOS PÚBLICOS DEVERÃO SEGUIR AS NORMAS DO MUNICÍPIO.
8 – O SERVIÇO DE LAVANDERIA FOI CONSIDERADO TERCEIRIZADO.

Assinado por LETICIA MARIA DE SOUZA LIMA 093.***.***-**
Prefeitura Municipal de São Sebastião do Paraíso
R.T. MUNICÍPIO S.S. PARAÍSO/MG
LETICIA M. SOUZA LIMA
CREA MG 241570/D

Assinado por MARCELO DE MORAIS 011.***.***-**
Prefeitura Municipal de São Sebastião do Paraíso
PROPRIETÁRIO MUNICIPIO S.S.PARAÍSO/MG
MARCELO DE MORAIS
PREFEITO MUNICIPAL

APROVAÇÃO
PROJETO APROVADO PELA VIGILÂNCIA SANITÁRIA ESTADUAL DE MINAS GERAIS/SUBSECRETARIA DE VIGILÂNCIA EM SAÚDE – CONFORME PARECER TÉCNICO Nº 510/23 DE 25/05/2023.

REVISÕES	Nº	DESCRIÇÃO	T.E.	DATA	PRO.	VER.	APR.
	0	EMISSÃO INICIAL	B	18/05/23	JEPM/DCSL	CCPC	SES/MG

UBS PADRÃO ALVENARIA – TIPO II

T.E. – TIPOS DE EMISSÃO
A – PRELIMINAR C – P/ CONHECIMENTO E – P/ CONSTRUÇÃO G – CONF. CONSTRUÍDO L – APROVADO
B – P/APROVAÇÃO D – P/ COTAÇÃO F – CONF. COMPRADO H – CANCELADO

GOVERNO DE MINAS
SECRETARIA DE ESTADO DE SAÚDE

TÍTULO
UBS PADRÃO ALVENARIA – TIPO II
LAYOUT E FLUXOS

COORDENAÇÃO DE CONVÊNIOS E PRESTAÇÃO DE CONTAS (CCPC) – SES/SILC/DIFE

ÁREAS (m²)	
TERRENO	1.441,50
ÁREA CONSTRUÍDA	503,39

PROJETO RESPONSÁVEL TÉCNICO
JÚLIA ESTER DE P. MEDRADO
CAU A155640-1

PROJETO RESPONSÁVEL TÉCNICO
DENISE CÂNDIDO DE SÁ LIMA
CREA–MG 149.625/D

ENDEREÇO SES–MG
RODOVIA PAPA JOÃO PAULO II, BAIRRO SERRA VERDE, Nº4143 – BH / MG CEP: 31630–900 – EDIFÍCIO MINAS

DATA 18/05/23
PRANCHA 01/05

Assinado digitalmente. Acesse: https://gpi16.cloud.el.com.br/ServerExec/acessoBase/?idPortal=8CE338B8A6A8F4742FC02489B7B9663D Chave: 0796ae53-380f-45bb-bf27-82c20786ea4b
Projeto Básico Nº 000047/2026