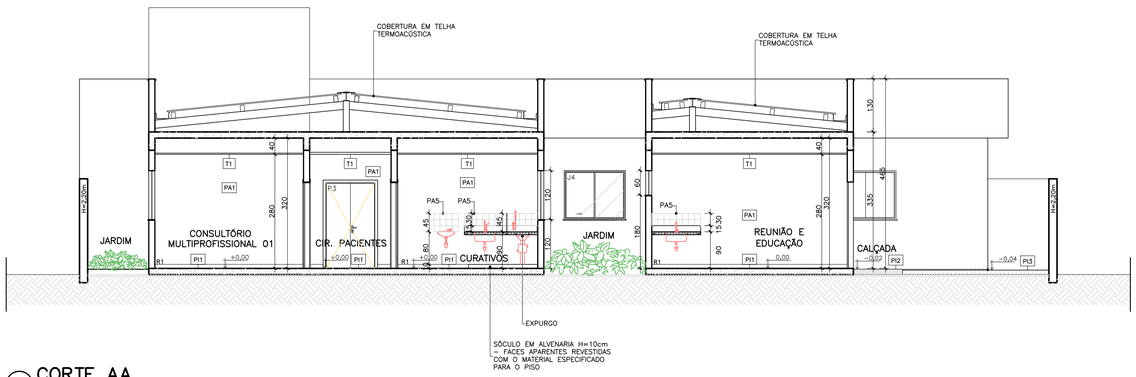

CORTE AA
ESCALA 1:75
UBS PADRÃO ALVENARIA – TIPO II

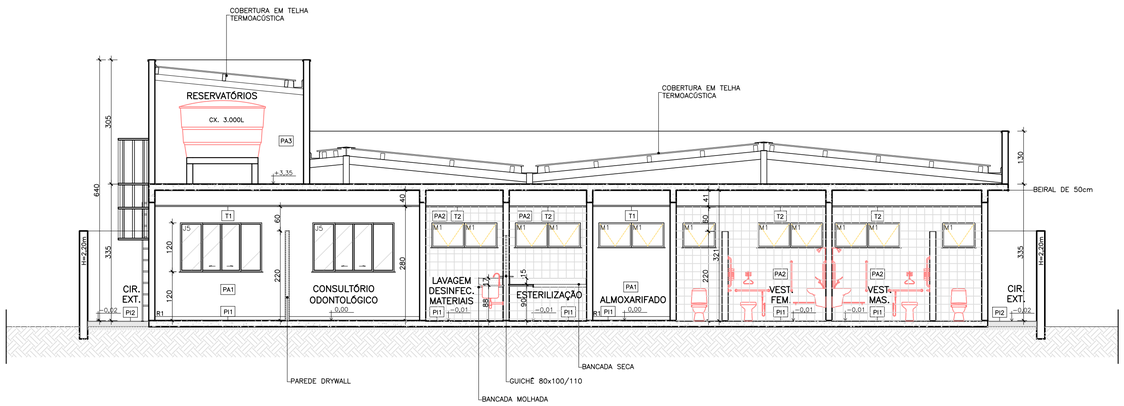

CORTE BB
ESCALA 1:75
UBS PADRÃO ALVENARIA – TIPO II

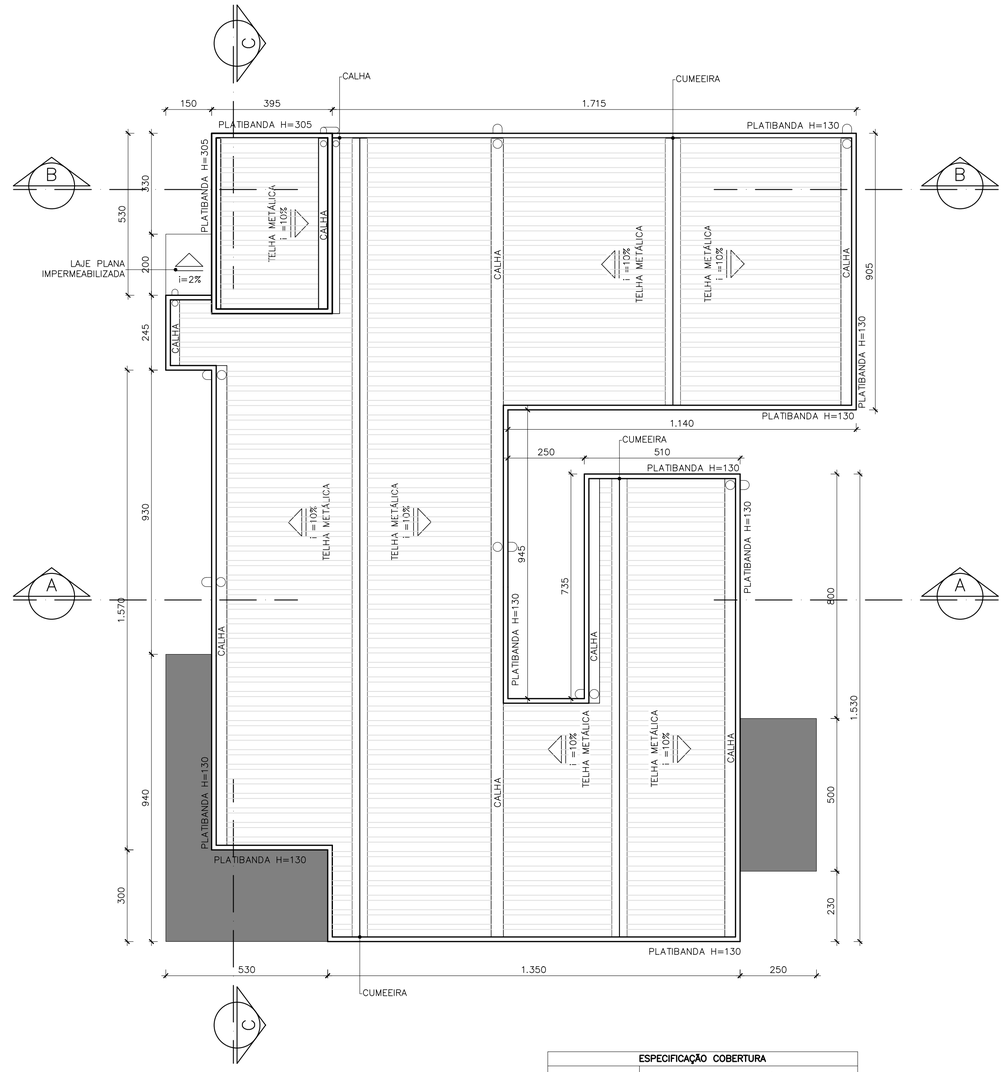

DIAGRAMA DE COBERTURA
ESCALA 1:100
UBS PADRÃO ALVENARIA – TIPO II

	ESPECIFICAÇÃO COBERTURA
	COBERTURA EM TELHA METÁLICA GALVANIZADA TIPO DUPLA TERMOACÚSTICA COM DUAS FACES TRAPEZOIDAIS, ESP. 0,43mm, PREENCHIMENTO EM POLIESTIRENO EXPANDIDO/ISOPOR COM ESP. 30mm, ACABAMENTO NATURAL, INCLUSIVE ACESSÓRIOS PARA FIXAÇÃO
	COBERTURA EM POLICARBONATO ALVEOLAR, CHAPA LISA DE 100mm – VÃO LIVRE DE 1050mm, NA COR BRANCO LEITOSO, E PERFIS METÁLICOS COM PINTURA ELETROSTÁTICA NA COR BRANCO

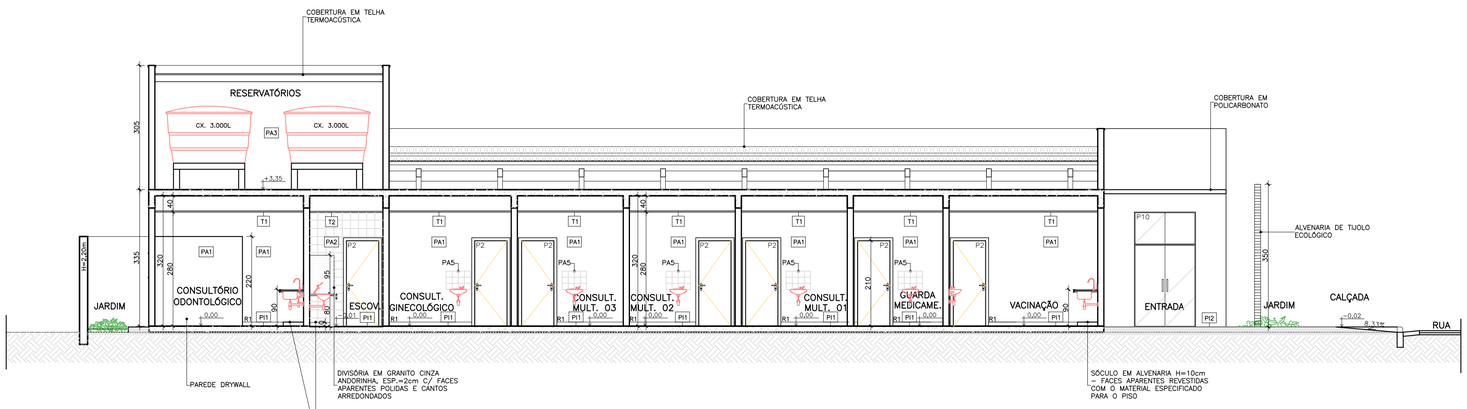

CORTE CC
ESCALA 1:75
UBS PADRÃO ALVENARIA – TIPO II

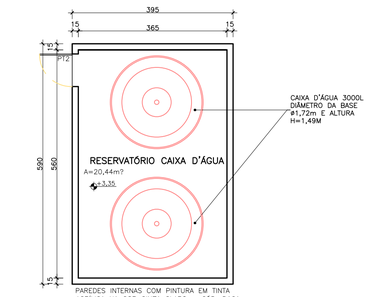

RESERVATÓRIOS
ESCALA 1:75
UBS PADRÃO ALVENARIA – TIPO II

PROJETO PADRÃO SECRETARIA DE SAÚDE DE MINAS GERAIS
MEDIDAS INTERNAS PADRÃO
MEDIDAS EXTERNAS E MURO: SEGUIR IMPLANTAÇÃO DA PRANCHA 05/05
PARA O MUNICÍPIO DE SÃO SEBASTIÃO DO PARAÍSO

APROVAÇÃO

PROJETO APROVADO PELA VIGILÂNCIA SANITÁRIA ESTADUAL DE MINAS GERAIS/SUBSECRETARIA DE VIGILÂNCIA EM SAÚDE – CONFORME PARECER TÉCNICO Nº 510/23 DE 25/05/2023.

REVISÕES	Nº	DESCRIÇÃO	T.E.	DATA	PRO.	VER.	APR.
	0	EMISSÃO INICIAL	B	18/05/23	JEPM/DCSL	CCPC	SES/MG

UBS PADRÃO ALVENARIA – TIPO II

T.E. – TIPOS DE EMISSÃO

A – PRELIMINAR · B – P/APROVAÇÃO · C – P/ CONHECIMENTO · D – P/ COTAÇÃO · E – P/ CONSTRUÇÃO · F – CONF. COMPRADO · G – CONF. CONSTRUÍDO · H – CANCELADO · L – APROVADO

GOVERNO DE MINAS
SECRETARIA DE ESTADO DE SAÚDE

TÍTULO
UBS PADRÃO ALVENARIA – TIPO II
CORTES E DIAGRAMA DE COBERTURA

COORDENAÇÃO DE CONVÊNIOS E PRESTAÇÃO DE CONTAS (CCPC) – SES/SILC/DIFE

ÁREAS (m²)	
TERRENO	1.441,50
ÁREA CONSTRUÍDA	503,39

PROJETO RESPONSÁVEL TÉCNICO: JÚLIA ESTER DE P. MEDRADO, CAU A155640-1
PROJETO RESPONSÁVEL TÉCNICO: DENISE CÂNDIDO DE SÁ LIMA, CREA-MG 149.625/D
ENDEREÇO SES-MG: RODOVIA PAPA JOÃO PAULO II, BAIRRO SERRA VERDE, Nº4143 – BH / MG CEP: 31630-900 – EDIFÍCIO MINAS
DATA: 18/05/23
PRANCHA: 03/05

Assinado por LETICIA MARIA DE SOUZA LIMA 093.***.***-**
Prefeitura Municipal de São Sebastião do Paraíso
R.T. MUNICÍPIO S.S. PARAÍSO/MG
LETICIA M. SOUZA LIMA
CREA MG 241570/D

Assinado por MARCELO DE MORAIS 011.***.***-**
Prefeitura Municipal de São Sebastião do Paraíso
PROPRIETÁRIO MUNICÍPIO S.S.PARAÍSO/MG
MARCELO DE MORAIS
PREFEITO MUNICIPAL

Assinado digitalmente. Acesse: https://gpi16.cloud.el.com.br/ServerExec/acessoBase/?idPortal=8CE338B8A6A8F4742FC02489B7B9663D Chave: 6a6ef049-8e60-4e60-9d2a-9c74ce78b57a
Projeto Básico Nº 000049/2026