# ESPECIFICAÇÕES E MODELO - BRASÃO EM BRONZE

BRASãO DO TRIBUNAL DE JUTIçA EM LATãO FUNDIDO MEDINDO 70cm (SETENTACENTíMETROS) DE DIâMETRO EXECUTADO EM DUAS PEçAS CONFORME INDICADO NO DESENHO. O BRASãO DEVERá TER PINOS EM BRONZE PARA FIXAçãO EM GRANITO. A ESPESSURA DO BRASãO DEVERá SER DE NO MíNIMO 5cm (CINCO CENTíMETROS)

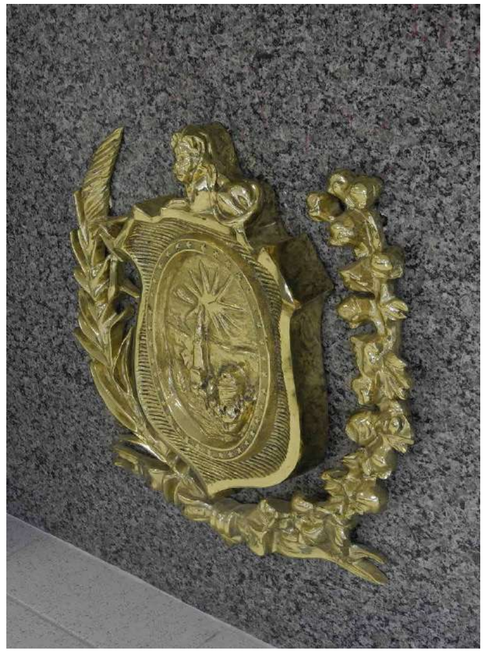

FOTO DA PEÇA

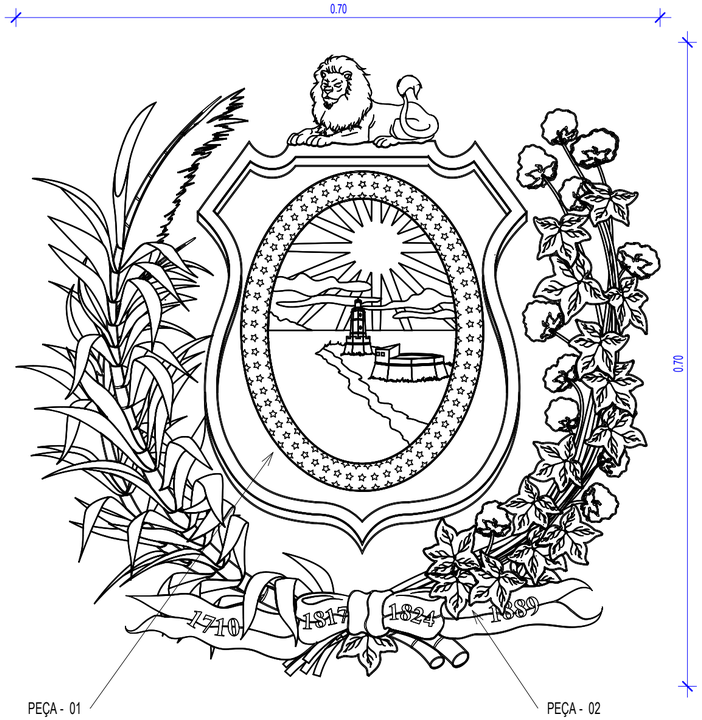


## DETALHE - BRASÃO
1 : 5

**TABELA DE REVISÃO**

| NÚMERO | DESCRIÇÃO | DATA |
|---|---|---|
| | | |
| | | |
| | | |
| | | |
| | | |
| | | |
| | | |

# TJPE
**TRIBUNAL DE JUSTIÇA DE PERNAMBUCO**
**DIRETORIA DE ENGENHARIA E ARQUITETURA - DEA**
RUA MOACIR BARACHO, 207, 6º ANDAR - SANTO ANTÔNIO - RECIFE - PE - CEP:50.010-040 - TEL. (81) 34193463

Diretoria de Engenharia e Arquitetura

OBRA DE REFERÊNCIA:
**CONSTRUÇÃO DO NOVO FÓRUM DE CABO DE SANTO AGOSTINHO / PE**

**CSA - FOR**

ENDEREÇO:
LOTE DE TERRENO Nº 06 DA QUADRA "E", VILA SOCIAL CONTRA O MOCAMBO - RUA JOSÉ LINS TELES, CABO DE SANTO AGOSTINHO - PE

TÍTULO DO DESENHO:
## DETALHE_BRASÃO

DISCIPLINA, Nº PRANCHA:
**ARQ 060**

OBSERVAÇÕES:

| | | | |
|---|---|---|---|
| **BLOCO 01 – PRÉDIO PRINCIPAL** | | **BLOCO 05 – CASA DE BOMBAS E.T.E.** | |
| ÁREA DE CONSTRUÇÃO TÉRREO | 2.024,62m² | ÁREA DE CONSTRUÇÃO | 7,66m² |
| ÁREA DE CONSTRUÇÃO 1º PAVIMENTO | 1.729,54m² | ÁREA DE COBERTA | 7,66m² |
| ÁREA DE CONSTRUÇÃO 2º PAVIMENTO | 1.798,43m² | **BLOCO 06 – DEPÓSITO DE LIXO** | |
| ÁREA DE CONSTRUÇÃO ÁTICO | 134,65m² | ÁREA DE CONSTRUÇÃO | 9,70m² |
| ÁREA TOTAL DE CONSTRUÇÃO | 5.687,24 | ÁREA DE COBERTA | 9,70m² |
| ÁREA DE COBERTA | 2.024,74m² | **ÁREA DO TERRENO** | 7.194,66m² |
| **BLOCO 02 – PRÉDIO ANEXO** | | **ÁREA TOTAL DE CONSTRUÇÃO** | 5.980,63m² |
| ÁREA DE CONSTRUÇÃO | 250,20m² | **ÁREA TOTAL DE COBERTA** | 2.362,96m² |
| ÁREA DE COBERTA | 289,55m² | **SOLO NATURAL (25%)** | |
| **BLOCO 03 – GUARITA** | | Plantio de 34 Árvores de Porte + | 1.541,33m² |
| ÁREA DE CONSTRUÇÃO | 8,48m² | **ESTACIONAMENTO** | 73 VAGAS |
| ÁREA DE COBERTA | 13,95m² | **COEFICIENTE DE UTILIZAÇÃO** | 0,83 |
| **BLOCO 04 – CABINE PRIMÁRIA** | | **TAXA DE OCUPAÇÃO** | 0,32 |
| ÁREA DE CONSTRUÇÃO | 17,36m² | | |
| ÁREA DE COBERTA | 17,36m² | | |

ETAPA DO PROJETO:
**DT**

TPO DE OBRA:
CO

REVISÃO:

DATA:
JUNHO/2026

ESCALA:
1 : 5

ARQUIVO:
CSA - FOR - CO - ARQ - DT - 060_ DETALHE_BRASÃO_

PROJETO/DESENHO:
MARIANA SOUTINHO / EDUARDO TORCHIA

QUANDO DA EXECUÇÃO DESTE PROJETO, DEVEM SER OBSERVADOS, POR PARTE DA EXECUTORA, OS DESENHOS, AS ESPECIFICAÇÕES, AS LEGISLAÇÕES E AS NORMAS PERTINENTES. VERIFICADAS NECESSIDADES DE ALTERAÇÕES E / OU DE ATUALIZAÇÕES, AS MESMAS DEVERÃO SER COMUNICADAS À DIRETORIA DE ENGENHARIA E ARQUITETURA DO TJPE, PARA SEU ATENDIMENTO

PROPRIETÁRIO:

TJPE - TRIBUNAL DE JUSTIÇA DE PERNAMBUCO

AUTOR DO PROJETO:

RENATA COUTINHO - CAU/PE A 23662-4 | MARYANNE JARINA - CAU/PE A 58251-4