

2 CALÇADA - DETALHE
1 : 50

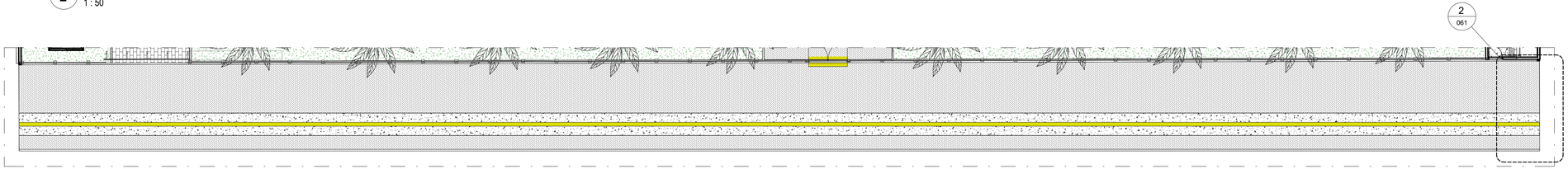

1 CALÇADA - PLANTA BAIXA
1 : 150

TABELA DE REVISÃO

NÚMERO	DESCRIÇÃO	DATA

TJPE
TRIBUNAL DE JUSTIÇA DE PERNAMBUCO
DIRETORIA DE ENGENHARIA E ARQUITETURA - DEA
RUA MOACIR BARRACHO, 207, 6º ANDAR - SANTO ANTÔNIO - RECIFE - PE - CEP:50.010-040 - TEL. (81) 34193493

OBRA DE REFERÊNCIA:
CONSTRUÇÃO DO NOVO FÓRUM DE CABO DE SANTO AGOSTINHO / PE

CSA - FOR

ENDEREÇO:
LOTE DE TERRENO Nº 06 DA QUADRA "E", VILA SOCIAL CONTRA O MOCAMBO - RUA JOSÉ LINS TELES, CABO DE SANTO AGOSTINHO - PE

TÍTULO DO DESENHO:
DETALHE_CALÇADA

DISCIPLINA, Nº PRANCHA:
ARQ 061

ETAPA DO PROJETO:
DT

TPO DE OBRA:
CO

REVISÃO:

DATA:
JUNHO/2026

ESCALA:
Como indicada

OBSERVAÇÕES:

BLOCO 01 – PRÉDIO PRINCIPAL		**BLOCO 05 – CASA DE BOMBAS E.T.E.**	
ÁREA DE CONSTRUÇÃO TÉRREO	2.024,60m²	ÁREA DE CONSTRUÇÃO	7,66m²
ÁREA DE CONSTRUÇÃO 1º PAVIMENTO	1.729,54m²	ÁREA DE COBERTA	7,66m²
ÁREA DE CONSTRUÇÃO 2º PAVIMENTO	1.798,43m²	**BLOCO 06 – DEPÓSITO DE LIXO**	
ÁREA DE CONSTRUÇÃO ÁTICO	134,66m²	ÁREA DE CONSTRUÇÃO	9,70m²
ÁREA TOTAL DE CONSTRUÇÃO	5.687,24	ÁREA DE COBERTA	9,70m²
ÁREA DE COBERTA	2.024,74m²	**ÁREA DO TERRENO**	7.194,66m²
BLOCO 02 – PRÉDIO ANEXO		**ÁREA TOTAL DE CONSTRUÇÃO**	5.980,63m²
ÁREA DE CONSTRUÇÃO	292,20m²	**ÁREA TOTAL DE COBERTA**	2.362,96m²
ÁREA DE COBERTA	289,56m²	**SOLO NATURAL (25%)**	
BLOCO 03 – GUARITA		Plantio de 34 Árvore de Porte =	1.541,33m²
ÁREA DE CONSTRUÇÃO	8,48m²	**ESTACIONAMENTO**	73 VAGAS
ÁREA DE COBERTA	13,95m²	**COEFICIENTE DE UTILIZAÇÃO**	0,83
BLOCO 04 – CABINE PRIMÁRIA		**TAXA DE OCUPAÇÃO**	0,32
ÁREA DE CONSTRUÇÃO	17,36m²		
ÁREA DE COBERTA	17,36m²		

ARQUIVO:
CSA - FOR - CO - ARQ - DT - 061_ DETALHE_CALÇADA_

PROJETO/DESENHO:
MARIANA SOUTINHO / EDUARDO TORCHIA

QUANDO DA EXECUÇÃO DESTE PROJETO, DEVEM SER OBSERVADOS, POR PARTE DA EXECUTORA, OS DESENHOS, AS ESPECIFICAÇÕES, AS LEGISLAÇÕES E AS NORMAS PERTINENTES. VERIFICADAS NECESSIDADES DE ALTERAÇÕES E / OU DE ATUALIZAÇÕES, AS MESMAS DEVERÃO SER COMUNICADAS À DIRETORIA DE ENGENHARIA E ARQUITETURA DO TJPE, PARA SEU ATENDIMENTO

PROPRIETÁRIO:
TJPE - TRIBUNAL DE JUSTIÇA DE PERNAMBUCO

AUTOR DO PROJETO:
RENATA COUTINHO - CAU/PE A 23662-4 | MARYANNE JARINA - CAU/PE A 58251-4

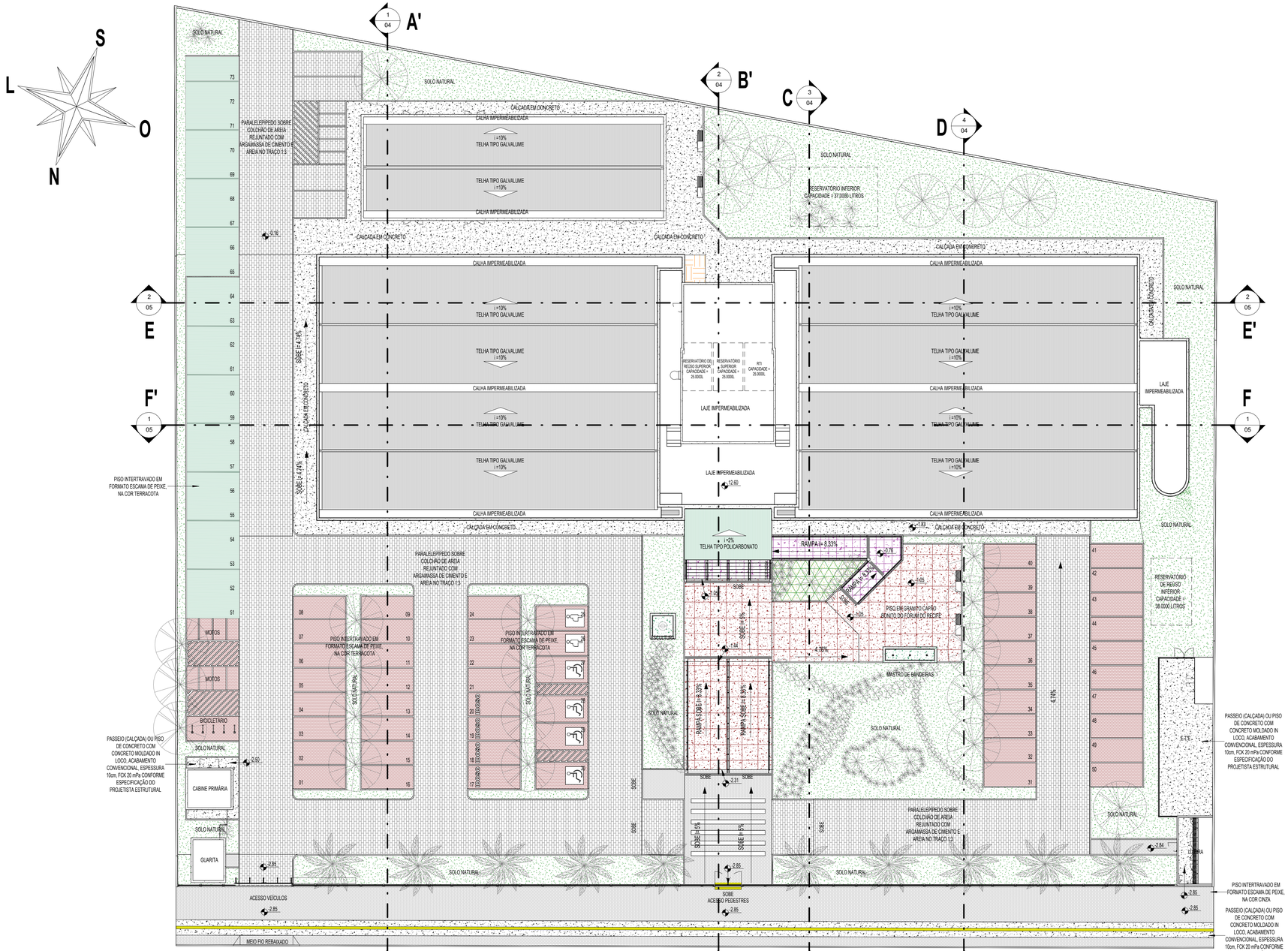

1 PLANTA DE LOCAÇÃO E COBERTA
1 : 200

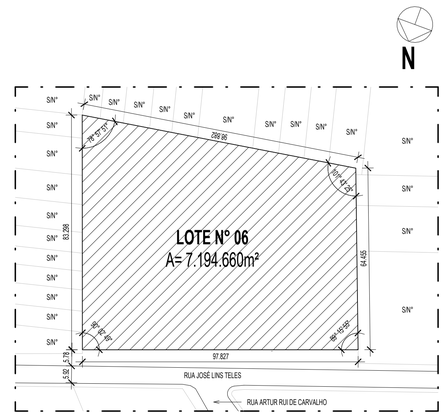

PLANTA DE SITUAÇÃO
1 : 1000

TABELA DE REVISÃO

NÚMERO	DESCRIÇÃO	DATA

TJPE
TRIBUNAL DE JUSTIÇA DE PERNAMBUCO
DIRETORIA DE ENGENHARIA E ARQUITETURA - DEA
RUA MOACIR BARACHO, 207, 8º ANDAR - SANTO ANTÔNIO - RECIFE - PE - CEP:50.010-040 - TEL. (81) 34193483

OBRA DE REFERÊNCIA:
CONSTRUÇÃO DO NOVO FÓRUM DE CABO DE SANTO AGOSTINHO / PE

CSA - FOR

ENDEREÇO:
LOTE DE TERRENO Nº 06 DA QUADRA "E", VILA SOCIAL CONTRA O MOCAMBO - RUA JOSÉ LINS TELES, CABO DE SANTO AGOSTINHO - PE

TÍTULO DO DESENHO:
PLANTA DE SITUAÇÃO, LOCAÇÃO E COBERTA

DISCIPLINA, Nº PRANCHA:
ARQ 01

OBSERVAÇÕES:

BLOCO 01 – PRÉDIO PRINCIPAL		**BLOCO 05 – CASA DE BOMBAS E.T.E.**	
ÁREA DE CONSTRUÇÃO TÉRREO	2.024,62m²	ÁREA DE CONSTRUÇÃO	7,66m²
ÁREA DE CONSTRUÇÃO 1º PAVIMENTO	1.729,54m²	ÁREA DE COBERTA	7,66m²
ÁREA DE CONSTRUÇÃO 2º PAVIMENTO	1.758,43m²	**BLOCO 06 – DEPÓSITO DE LIXO**	
ÁREA DE CONSTRUÇÃO ÁTICO	134,66m²	ÁREA DE CONSTRUÇÃO	9,70m²
ÁREA TOTAL DE CONSTRUÇÃO	5.687,24	ÁREA DE COBERTA	9,70m²
ÁREA DE COBERTA	7.024,74m²	**ÁREA DO TERRENO**	7.194,66m²
BLOCO 02 – PRÉDIO ANEXO		**ÁREA TOTAL DE CONSTRUÇÃO**	5.980,63m²
ÁREA DE CONSTRUÇÃO	250,20m²	**ÁREA TOTAL DE COBERTA**	2.362,96m²
ÁREA DE COBERTA	286,60m²	**SOLO NATURAL (25%)**	
BLOCO 03 – GUARITA		Platrão de 34 Árvores de Porte +	1.541,33m²
ÁREA DE CONSTRUÇÃO	6,48m²	**ESTACIONAMENTO**	73 VAGAS
ÁREA DE COBERTA	13,95m²	**COEFICIENTE DE UTILIZAÇÃO**	0,83
BLOCO 04 – CABINE PRIMÁRIA		**TAXA DE OCUPAÇÃO**	0,32
ÁREA DE CONSTRUÇÃO	17,36m²		
ÁREA DE COBERTA	17,36m²		

ETAPA DO PROJETO:
PE

TPO DE OBRA:
CO

REVISÃO:

DATA:
JUNHO/2026

ESCALA:
Como indicada

ARQUIVO:
CSA - FOR - CO - ARQ - PE - 01_ PLANTA DE SITUAÇÃO, LOCAÇÃO E COBERTA_

PROJETO/DESENHO:
MARIANA SOUTINHO / EDUARDO TORCHIA

QUANDO DA EXECUÇÃO DESTE PROJETO, DEVEM SER OBSERVADOS, POR PARTE DA EXECUTORA, OS DESENHOS, AS ESPECIFICAÇÕES, AS LEGISLAÇÕES E AS NORMAS PERTINENTES. VERIFICADAS NECESSIDADES DE ALTERAÇÕES E / OU DE ATUALIZAÇÕES, AS MESMAS DEVERÃO SER COMUNICADAS A DIRETORIA DE ENGENHARIA E ARQUITETURA DO TJPE, PARA SEU ATENDIMENTO

PROPRIETÁRIO:
TJPE - TRIBUNAL DE JUSTIÇA DE PERNAMBUCO

AUTOR DO PROJETO:
RENATA COUTINHO - CAUIPE A 23662-4 | MARYANNE JARINA - CAUIPE A 58251-4

QUADRO DE PORTA DE ALUMÍNIO

CÓDIGO	LARGURA	ALTURA	QUANTIDADE	DESCRIÇÃO	AMBIENTE
PA01	0.90	2.10	9	PORTA EM ALUMÍNIO ANODIZADO COM VENEZIANA, NA COR PRETA, TIPO GIRO, VER DETALHE.	ANEXO I ÁTICO / DEPÓSITO LIXO / CASA DE BOMBAS E.T.E.
PA02	1.20	2.10	1	PORTA EM ALUMÍNIO ANODIZADO COM VENEZIANA, NA COR PRETA, TIPO GIRO, VER DETALHE.	ÁTICO
PA03	2.10	2.60	1	PORTA EM ALUMÍNIO ANODIZADO COM VENEZIANA, COM 2 FOLHAS TIPO GIRO E 1 FOLHA FIXA SUPERIOR, NA COR PRETA. VER DETALHE.	ENTRADA SERVIÇO
PA04	0.80	1.80	4	PORTA EM ALUMÍNIO ANODIZADO COM VENEZIANA, NA COR PRETA, TIPO GIRO, VER DETALHE.	ANEXO

QUADRO DE JANELA DE ALUMÍNIO

CÓDIGO	LARGURA	ALTURA	QUANTIDADE	ÁREA DE ABERTURA	DESCRIÇÃO	AMBIENTE
JA01	1.00	1.00	3	1.00 m²	JANELA EM ALUMÍNIO ANODIZADO COM VENEZIANA, NA COR PRETA, TIPO FIXA, VER DETALHE	ÁTICO
JA02	1.00	1.00	1	1.00 m²	JANELA EM ALUMÍNIO ANODIZADO NA COR PRETA E VENEZIANA EM ALUMÍNIO, TIPO GIRO, VER DETALHE	SHAFT
JA03	1.50	1.00	3	1.50 m²	JANELA PARA VENTILAÇÃO EM ALUMÍNIO ANODIZADO NA COR PRETA, TIPO VENEZIANA, DIMENSÕES ADEQUADAS - PROTEGIDAS PELO LADO DE FORA COM TELA DE ARAME 18BWG E MALHA DE 13mm (CONFORME ESPECIFICAÇÃO DO PROJETISTA DE ELÉTRICA DA SUBESTAÇÃO). VER DETALHE.	ANEXO / CABINE PRIMÁRIA
JA04	0.90	1.70	1	1.53 m²	JANELA PARA VENTILAÇÃO EM ALUMÍNIO ANODIZADO NA COR PRETA, TIPO VENEZIANA, DIMENSÕES ADEQUADAS - PROTEGIDAS PELO LADO DE FORA COM TELA DE ARAME 18BWG E MALHA DE 13mm (CONFORME ESPECIFICAÇÃO DO PROJETISTA DE ELÉTRICA DA SUBESTAÇÃO). VER DETALHE	SUBESTAÇÃO

QUADRO DE PORTA DE LAMINADO ESTRUTURAL

CÓDIGO	LARGURA	ALTURA	QUANTIDADE	DESCRIÇÃO	AMBIENTE
PL01	0.80	1.65	40	PORTA EM LAMINADO ESTRUTURAL TS 10mm (FÓRMICA MACIÇA À PROVA D'ÁGUA), NA COR PRETA. ESTRUTURA EM PERFIS DE ALUMÍNIO ANODIZADO NATURAL FOSCO, PUXADOR EXTERNO METÁLICO COM VISUALIZAÇÃO LIVRE/OCUPADO, FECHADURA INTERNA EM NYLON COM SISTEMA DE LÍNGUETA DESLIZANTE. VER DETALHE.	WCS COLETIVOS

QUADRO DE JANELA DE ALUMÍNIO E VIDRO

CÓDIGO	LARGURA	ALTURA	QUANTIDADE	ÁREA DE ABERTURA	DESCRIÇÃO	AMBIENTE
JAV01	14.45	1.50	18	21.68 m²	JANELA EM ALUMÍNIO ANODIZADO NA COR PRETA, COM 14 FOLHAS SENDO 06 DO TIPO MAXIMAR E 0 RESTANTE FOLHA FIXA INCLUSIVE BANDEIRAS, COM VIDRO FLOAT VERDE 6mm. VER DETALHE	FACHADA
JAV02	6.80	1.50	2	10.20 m²	JANELA EM ALUMÍNIO ANODIZADO NA COR PRETA, SENDO 4 FOLHAS COM ABERTURA TIPO MAXIMAR E 0 RESTANTE FOLHA FIXA, COM VIDRO FLOAT VERDE 6mm. VER DETALHE	FACHADA LATERAL
JAV03	6.80	0.50	2	3.40 m²	JANELA EM ALUMÍNIO ANODIZADO NA COR PRETA, COM 07 FOLHAS TIPO MAXIMAR, COM VIDRO FLOAT VERDE 6mm. VER DETALHE	FACHADA
JAV04	7.00	0.50	3	3.50 m²	JANELA EM ALUMÍNIO ANODIZADO NA COR PRETA, COM 5 FOLHAS TIPO MAXIMAR, COM VIDRO FLOAT VERDE 6mm. INCLUSIVE VENEZIANA ANTE CHUVA COM AR LIVRE PARA DESCARGA DO AR EXAURIDO. VER DETALHE	FACHADA
JAV05	14.45	0.50	2	7.23 m²	JANELA EM ALUMÍNIO ANODIZADO NA COR PRETA, COM 14 FOLHAS TIPO MAXIMAR, COM VIDRO FLOAT VERDE 6mm. VER DETALHE	FACHADA
JAV06	0.35	1.50	24	0.53 m²	JANELA EM ALUMÍNIO ANODIZADO NA COR PRETA, SENDO 1 FOLHA TIPO MAXIMAR E 1 FOLHA FIXA, COM VIDRO FLOAT VERDE 6mm, COM PELÍCULA JATEADA. VER DETALHE	WCS PRIVATIVOS
JAV07	1.50	0.50	20	0.75 m²	JANELA EM ALUMÍNIO ANODIZADO NA COR PRETA, COM 2 FOLHAS TIPO CORRER, COM VIDRO FLOAT VERDE 6mm. VER DETALHE	FÓRUM E ANEXO
JAV08	2.20	0.50	2	1.10 m²	JANELA EM ALUMÍNIO ANODIZADO NA COR PRETA, COM 2 FOLHAS TIPO MAXIMAR, COM VIDRO FLOAT VERDE 6mm. VER DETALHE	FACHADA
JAV09	0.80	0.80	6	0.64 m²	JANELA EM ALUMÍNIO ANODIZADO NA COR PRETA, TIPO CIRCULAR, FIXA, COM VIDRO VERDE ARAMADO 6mm. VER DETALHE	ESCADA
JAV10	3.70	1.66	1	6.14 m²	JANELA EM ALUMÍNIO ANODIZADO NA COR PRETA, DIVIDIDA EM 3 PARTES, COM 02 FOLHAS TIPO CORRER, 02 FOLHAS TIPO MAXIMAR E 04 BANDEIRAS FIXAS, COM VIDRO FLOAT VERDE 6mm. VER DETALHE.	GUARITA
JAV11	0.70	0.50	1	0.35 m²	JANELA EM ALUMÍNIO ANODIZADO NA COR PRETA, TIPO MAXIMAR, COM VIDRO FLOAT VERDE 6mm. VER DETALHE	WC GUARITA

QUADRO DE PELE DE VIDRO

CÓDIGO	LARGURA	ALTURA	QUANTIDADE	ÁREA DE ABERTURA	DESCRIÇÃO	AMBIENTE
PV01	8.25	2.60	1	21.45 m²	PELE DE VIDRO TIPO STRUCTURAL GLAZING, EM ALUMÍNIO ANODIZADO NA COR PRETA, COM VIDRO LAMINADO REFLETIVO 4+6mm NA COR VERDE ESMERALDA, POSSUINDO 04 FOLHAS TIPO MAXIMAR E TIPO CORRER. VER DETALHE	FACHADA FRONTAL
PV02	3.50	8.90	1	31.15 m²	PELE DE VIDRO TIPO STRUCTURAL GLAZING, EM ALUMÍNIO ANODIZADO NA COR PRETA, COM VIDRO LAMINADO REFLETIVO 4+6mm NA COR VERDE ESMERALDA, POSSUINDO 06 FOLHAS TIPO MAXIMAR. VER DETALHE	FACHADA LATERAL JÚRI
PV03	3.50	9.90	1	34.65 m²	PELE DE VIDRO TIPO STRUCTURAL GLAZING, EM ALUMÍNIO ANODIZADO NA COR PRETA, COM VIDRO LAMINADO REFLETIVO 4+6mm NA COR VERDE ESMERALDA, POSSUINDO 06 FOLHAS TIPO MAXIMAR. VER DETALHE	FACHADA LATERAL ESCADA
PV04	1.20	9.90	1	11.88 m²	PELE DE VIDRO TIPO STRUCTURAL GLAZING, EM ALUMÍNIO ANODIZADO NA COR PRETA, COM VIDRO LAMINADO REFLETIVO 4+6mm NA COR VERDE ESMERALDA, POSSUINDO 03 FOLHAS TIPO MAXIMAR. VER DETALHE	ESCADA
PV05	8.25	10.80	1	89.10 m²	PELE DE VIDRO TIPO STRUCTURAL GLAZING, EM ALUMÍNIO ANODIZADO NA COR PRETA, COM VIDRO LAMINADO REFLETIVO 4+6mm NA COR VERDE ESMERALDA, POSSUINDO 06 FOLHAS TIPO MAXIMAR. VER DETALHE	FACHADA FRONTAL

QUADRO DE PORTA CORTA FOGO

CÓDIGO	LARGURA	ALTURA	QUANTIDADE	DESCRIÇÃO	AMBIENTE
PCF01	1.00	2.10	7	PORTA CORTA-FOGO EM AÇO GALVANIZADO, TIPO GIRO, COM PINTURA ELETROSTÁTICA NA COR PRETA, INCLUSIVE BARRA ANTIPÂNICO CONFORME NBR. VER DETALHE.	ESCADA

QUADRO DE PORTA DE FERRO

CÓDIGO	LARGURA	ALTURA	QUANTIDADE	DESCRIÇÃO	AMBIENTE
PF01	0.90	2.10	1	PORTA EM CHAPA E BARRA DE FERRO, TIPO GIRO, COM PINTURA ESMALTE SINTÉTICO NA COR PRETA. VER DETALHE	ENTRADA CUSTÓDIA
PF02	1.80	2.10	5	PORTA EM CHAPA E BARRA DE FERRO, COM TELA DE ARAME 18BWG E MALHA DE 13mm, 2 FOLHAS, TIPO GIRO, COM PINTURA ESMALTE SINTÉTICO NA COR PRETA. VER DETALHE	ANEXO
PF03	1.80	2.47	1	PORTA EM CHAPA E BARRA DE FERRO, COM TELA DE ARAME 18BWG E MALHA DE 13mm, 2 FOLHAS, TIPO GIRO, COM PINTURA ESMALTE SINTÉTICO NA COR PRETA. VER DETALHE	CABINE PRIMÁRIA

QUADRO DE PORTA DE ALUMÍNIO E VIDRO

CÓDIGO	LARGURA	ALTURA	QUANTIDADE	DESCRIÇÃO	AMBIENTE
PAV01	3.70	2.10	14	PORTA EM ALUMÍNIO ANODIZADO NA COR PRETA, COM 4 FOLHAS, SENDO 1 DE GIRO E 3 FIXAS, COM VIDRO LAMINADO VERDE 6MM. VER DETALHE.	ACESSO VARAS
PAV02	3.10	2.10	1	PORTA EM ALUMÍNIO ANODIZADO NA COR PRETA, COM 4 FOLHAS, SENDO 1 DE GIRO E 3 FIXAS, COM VIDRO LAMINADO VERDE 6MM. VER DETALHE.	ACESSO VARAS
PAV03	5.10	2.10	1	PORTA EM ALUMÍNIO ANODIZADO NA COR PRETA, COM 5 FOLHAS, SENDO 1 DE GIRO E 4 FIXAS, COM VIDRO LAMINADO VERDE 6MM. VER DETALHE.	ACESSO VARAS
PAV04	0.80	2.60	1	PORTA EM ALUMÍNIO ANODIZADO NA COR PRETA, TIPO GIRO E COM BANDEIRA FIXA, INCLUSIVE VIDRO LAMINADO VERDE 6mm. VER DETALHE	GUARITA

QUADRO DE PORTA DE MADEIRA

CÓDIGO	LARGURA	ALTURA	QUANTIDADE	DESCRIÇÃO	AMBIENTE
PM01	0.90	2.10	193	KIT PORTA PRONTA DE MADEIRA COM ACABAMENTO EM FOLHEADO DE MADEIRA NA COR JEQUITIBÁ, FOLHA LEVE OU MÉDIA, TIPO GIRO, INCLUSIVE FECHADURA. VER DETALHE.	GERAL
PM02	0.90	2.10	12	KIT PORTA PRONTA DE MADEIRA COM ACABAMENTO EM FOLHEADO DE MADEIRA NA COR JEQUITIBÁ, FOLHA LEVE OU MÉDIA, TIPO GIRO, INCLUSIVE FECHADURA E VENEZIANA INDEVASSÁVEL DUPLA MOLDURA AGS-T-300X90M (CONFORME ESPECIFICAÇÃO NO PROJETO DE CLIMATIZAÇÃO), COM ABERTURA REFORÇADA COM MADEIRA. VER DETALHE.	WCS COLETIVOS
PM03	0.70	2.10	25	KIT PORTA PRONTA DE MADEIRA COM ACABAMENTO EM FOLHEADO DE MADEIRA NA COR JEQUITIBÁ, FOLHA LEVE OU MÉDIA, TIPO GIRO, INCLUSIVE FECHADURA. VER DETALHE.	WCS PRIVATIVOS
PM04	0.90	2.10	6	KIT PORTA PRONTA DE MADEIRA COM ACABAMENTO EM FOLHEADO DE MADEIRA NA COR JEQUITIBÁ, FOLHA LEVE OU MÉDIA, TIPO GIRO, COM BARRA DE AÇO INOX E CHAPA DE AÇO INOX CONFORME NBR 9050, INCLUSIVE FECHADURA E VENEZIANA INDEVASSÁVEL DUPLA MOLDURA AGS-T-300X90M (CONFORME ESPECIFICAÇÃO NO PROJETO DE CLIMATIZAÇÃO), COM ABERTURA REFORÇADA COM MADEIRA. VER DETALHE.	WCS ACESSÍVEIS
PM05	1.80	2.10	1	PORTA DUPLA DE MADEIRA COM ACABAMENTO EM FOLHEADO DE MADEIRA NA COR JEQUITIBÁ, FOLHA LEVE OU MÉDIA, TIPO GIRO, COM VISORES EM VIDRO TEMPERADO VERDE 10mm E BARRA ANTIPÂNICO CONFORME NBR 9050 . INCLUSIVE FECHADURA E PUXADOR TIPO BARRA DE AÇO INOX ESCOVADO 80CM. VER DETALHE.	AUDITÓRIO
PM06	5.00	2.70	1	PORTA ACÚSTICA DE MADEIRA, TIPO GIRO, DUAS FOLHAS, ESPESSURA DE 60mm, COM BANDEIRAS FIXAS SUPERIORES E LATERAIS, GUARNIÇÃO DE 15cm. ACABAMENTO EM LAMINADO MELAMÍNICO NA COR MARRON JEQUITIBÁ OU IMBUIA, INCLUSIVE ACABAMENTO FRISADO NA MADEIRA (15mm) E COM VISOR DE VIDRO TEMPERADO VERDE DE 10mm. COMPLEMENTO NA PAREDE LATERAL COM CHAPA E ACABAMENTO EM LAMINADO MELAMÍNICO NA MESMA COR DA PORTA/VISOR DE VIDRO CONFORME NBR9050. PUXADOR TIPO BARRA AÇO INOX ESCOVADO, METÍNDO 80cm. INCLUSIVE VEDA-PORTA DE EMBUTIR E BARRAS ANTIPÂNICO CONFORME NBR.	SALÃO DO JÚRI

QUADRO DE BANCADA E BALCÃO DE GRANITO

CÓDIGO	QUANTIDADE	DESCRIÇÃO	AMBIENTE
BG01	1	BANCADA COM ACABAMENTO EM GRANITO POLIDO PRETO SÃO GABRIEL, VER DETALHE	JÚRI
BG02	1	BANCADA COM ACABAMENTO EM GRANITO POLIDO PRETO SÃO GABRIEL, VER DETALHE	JÚRI
BG03	1	BANCADA COM ACABAMENTO EM GRANITO POLIDO PRETO SÃO GABRIEL, VER DETALHE	JÚRI
BG04	1	BANCADA COM ACABAMENTO EM GRANITO POLIDO PRETO SÃO GABRIEL, VER DETALHE	JÚRI
BG05	1	BANCADA COM ACABAMENTO EM GRANITO POLIDO PRETO SÃO GABRIEL, VER DETALHE	JÚRI
BG06	1	BANCADA COM ACABAMENTO EM GRANITO POLIDO VERDE UBATUBA, VER DETALHE	RECEPÇÃO
BG07	3	BANCADA COM ACABAMENTO EM GRANITO POLIDO VERDE UBATUBA, VER DETALHE	WC MASCULINO
BG08	3	BANCADA COM ACABAMENTO EM GRANITO POLIDO VERDE UBATUBA, VER DETALHE	WC FEMININO
BG09	4	BANCADA COM ACABAMENTO EM GRANITO POLIDO VERDE UBATUBA, VER DETALHE	<vaga>
BG10	12	BANCADA COM ACABAMENTO EM GRANITO POLIDO VERDE UBATUBA, VER DETALHE	WC PRIVATIVO
BG11	10	BANCADA COM ACABAMENTO EM GRANITO POLIDO VERDE UBATUBA, VER DETALHE	WC PRIVATIVO
BG12	1	BANCADA COM ACABAMENTO EM GRANITO VERDE UBATUBA VER DETALHE	GUARITA
BG13	2	BANCADA COM ACABAMENTO EM GRANITO POLIDO VERDE UBATUBA, VER DETALHE	
BG14	2	BANCADA COM ACABAMENTO EM GRANITO POLIDO VERDE UBATUBA, VER DETALHE	REFEITÓRIO
BG15	2	BANCADA COM ACABAMENTO EM GRANITO POLIDO VERDE UBATUBA, VER DETALHE	PARLATÓRIO
BG16	1	BANCADA COM ACABAMENTO EM GRANITO POLIDO VERDE UBATUBA, VER DETALHE	WC FUNCIONÁRIOS FEMININO
BG17	1	BANCADA COM ACABAMENTO EM GRANITO POLIDO VERDE UBATUBA, VER DETALHE	WC FUNCIONÁRIOS MASCULINO
BG18	2	BANCADA COM ACABAMENTO EM GRANITO POLIDO VERDE UBATUBA, VER DETALHE	SALA AMAMENTAÇÃO E REPOUSO
BG19	1	BANCADA COM ACABAMENTO EM GRANITO POLIDO VERDE UBATUBA, VER DETALHE	JÚRI
BG20	2	BANCADA COM ACABAMENTO EM GRANITO VERDE UBATUBA. VER DETALHE.	WC FUNCIONÁRIOS ANEXO
BG21	1	BANCADA COM ACABAMENTO EM GRANITO VERDE UBATUBA. VER DETALHE.	COPA ANEXO

QUADRO DE GRADES

CÓDIGO	QUANTIDADE	LARGURA	ALTURA	DESCRIÇÃO	AMBIENTE
GR01	3	2.10	3.80	GRADE DE FERRO EM BARRA CHATA DE 1" 1/4"X 1/4" COM VARÃO DE FERRO DE 3/4"PINTADA COM ZARCÃO OU ANTIFERRUGEM E ESMALTE SINTÉTICO BRILHO NA COR PRETA. INCLUSIVE COM MOLDURA DE CONTORNO PARA A PORTA DE 1" 1/4"X 1/4"E CANTONEIRA EM "L" DE 1" 1/4" X 3/15" PINTADA COM ZARCÃO OU ANTIFERRUGEM E ESMALTE SINTÉTICO BRILHO NA COR CINZA. VER DETALHE.	CUSTÓDIA
GR02	1	6.60	0.50	GRADE DE FERRO EM BARRA CHATA DE 1" 1/4"X 1/4" COM VARÃO DE FERRO DE 3/4"PINTADA COM ZARCÃO OU ANTIFERRUGEM E ESMALTE SINTÉTICO BRILHO NA COR PRETA. INCLUSIVE INSTALAÇÃO DE TELA MOEDA	CUSTÓDIA
GR03	1	0.90	0.50	GRADE DE FERRO EM BARRA CHATA DE 1" 1/4"X 1/4" COM VARÃO DE FERRO DE 3/4"PINTADA COM ZARCÃO OU ANTIFERRUGEM E ESMALTE SINTÉTICO BRILHO NA COR PRETA. INCLUSIVE INSTALAÇÃO DE TELA MOEDA	CUSTÓDIA MENOR INFRATOR
GR04	4	14.45	1.50	GRADE DE FERRO, FIXADA NA PAREDE EM BARRA CHATA DE 1"X1/8" COM MOLDURA DE CONTORNO DE 1"X1/4", COM ABERTURA DE 15X15CM, PINTADA COM ESMALTE SINTÉTICO BRILHO NA COR PRETA, VER DETALHE	FACHADA
GR05	2	14.45	0.50	GRADE DE FERRO, FIXADA NA PAREDE EM BARRA CHATA DE 1"X1/8" COM MOLDURA DE CONTORNO DE 1"X1/4", COM ABERTURA DE 15X15CM, PINTADA COM ESMALTE SINTÉTICO BRILHO NA COR PRETA, VER DETALHE	FACHADA
GR06	2	6.80	0.50	GRADE DE FERRO, FIXADA NA PAREDE EM BARRA CHATA DE 1"X1/8" COM MOLDURA DE CONTORNO DE 1"X1/4", COM ABERTURA DE 15X15CM, PINTADA COM ESMALTE SINTÉTICO BRILHO NA COR PRETA, VER DETALHE	FACHADA
GR07	8	0.35	1.50	GRADE DE FERRO, FIXADA NA PAREDE EM BARRA CHATA DE 1"X1/8" COM MOLDURA DE CONTORNO DE 1"X1/4", COM ABERTURA DE 15X15CM, PINTADA COM ESMALTE SINTÉTICO BRILHO NA COR PRETA, VER DETALHE	WC PRIVATIVO
GR08	1	2.90	0.50	GRADE DE FERRO, FIXADA NA PAREDE EM BARRA CHATA DE 1"X1/8" COM MOLDURA DE CONTORNO DE 1"X1/4", COM ABERTURA DE 15X15CM, PINTADA COM ESMALTE SINTÉTICO BRILHO NA COR PRETA, VER DETALHE	FACHADA
GR09	1	3.95	0.50	GRADE DE FERRO, FIXADA NA PAREDE EM BARRA CHATA DE 1"X1/8" COM MOLDURA DE CONTORNO DE 1"X1/4", COM ABERTURA DE 15X15CM, PINTADA COM ESMALTE SINTÉTICO BRILHO NA COR PRETA, VER DETALHE	FACHADA
GR10	1	1.20	1.60	GRADE DE FERRO, FIXADA NA PAREDE EM BARRA CHATA DE 1"X1/8" COM MOLDURA DE CONTORNO DE 1"X1/4", COM ABERTURA DE 15X15CM, PINTADA COM ESMALTE SINTÉTICO BRILHO NA COR PRETA, VER DETALHE	PELE DE VIDRO
GR11	1	3.50	1.60	GRADE DE FERRO, FIXADA NA PAREDE EM BARRA CHATA DE 1"X1/8" COM MOLDURA DE CONTORNO DE 1"X1/4", COM ABERTURA DE 15X15CM, PINTADA COM ESMALTE SINTÉTICO BRILHO NA COR PRETA, VER DETALHE	PELE DE VIDRO
GR12	1	3.50	0.50	GRADE DE FERRO, FIXADA NA PAREDE EM BARRA CHATA DE 1"X1/8" COM MOLDURA DE CONTORNO DE 1"X1/4", COM ABERTURA DE 15X15CM, PINTADA COM ESMALTE SINTÉTICO BRILHO NA COR PRETA, VER DETALHE	PELE DE VIDRO
GR13	2	0.80	0.80	GRADE DE FERRO, FIXADA NA PAREDE EM BARRA CHATA DE 1"X1/8" COM MOLDURA DE CONTORNO DE 1"X1/4", COM ABERTURA DE 15X15CM, PINTADA COM ESMALTE SINTÉTICO BRILHO NA COR PRETA, VER DETALHE	ESCADA
GR14	1	5.50	1.98	PORTÃO EM GRADIL (TIPO ELETROGRADI, BARRA 25X2MM, FIO 4,8 MM E MALHA 65X132MM, MONTANTES DE 3"X5"/8", ROLDANAS DE 100MM DE DIÂMETRO COM ROLAMENTOS BLINDADOS COM SUPORTE) TIPO CORRER, NA COR CINZA. VER DETALHE.	ACESSO VEÍCULOS
GR15	1	2.70	2.00	PORTÃO EM GRADIL (TIPO ELETROGRADI, BARRA 25X2MM, FIO 4,8 MM E MALHA 65X132MM) TIPO GIRO, 02 FOLHAS, NA COR CINZA, VER DETALHE	ACESSO PEDESTRES
GR16	4	2.00	2.10	PORTÃO EM GRADIL ELETROGRADI, TIPO GIRO, 02 FOLHAS, NA COR CINZA, VER DETALHE	LIXEIRA E ETE
GR17	41	<vaga>	1.98	GRADIL (TIPO ELETROGRADI, BARRA 25X2MM, FIO 4,8 MM E MALHA 65X132MM) NA COR CINZA	CALÇADA
GR18	1	2.00	2.75	ESTRUTURA EM TUBO 40X40mm, COM TELA DE ARAME 18BWG E MALHA DE 13mm	CABINE PRIMÁRIA
GR19	1	1.80	2.75	ESTRUTURA EM TUBO 40X40mm, COM TELA DE ARAME 18BWG E MALHA DE 13mm	SUBESTAÇÃO
GR20	3	2.00	2.75	ESTRUTURA EM TUBO 40X40mm, COM TELA DE ARAME 18BWG E MALHA DE 13mm	SUBESTAÇÃO
GR21	1	1.80	2.75	ESTRUTURA EM TUBO 40X40mm, COM TELA DE ARAME 18BWG E MALHA DE 13mm	CABINE PRIMÁRIA
GR22	12	1.50	0.50	GRADE DE FERRO, FIXADA NA PAREDE EM BARRA CHATA DE 1"X1/8" COM MOLDURA DE CONTORNO DE 1"X1/4", COM ABERTURA DE 15X15CM, PINTADA COM ESMALTE SINTÉTICO BRILHO NA COR PRETA, VER DETALHE	ANEXO

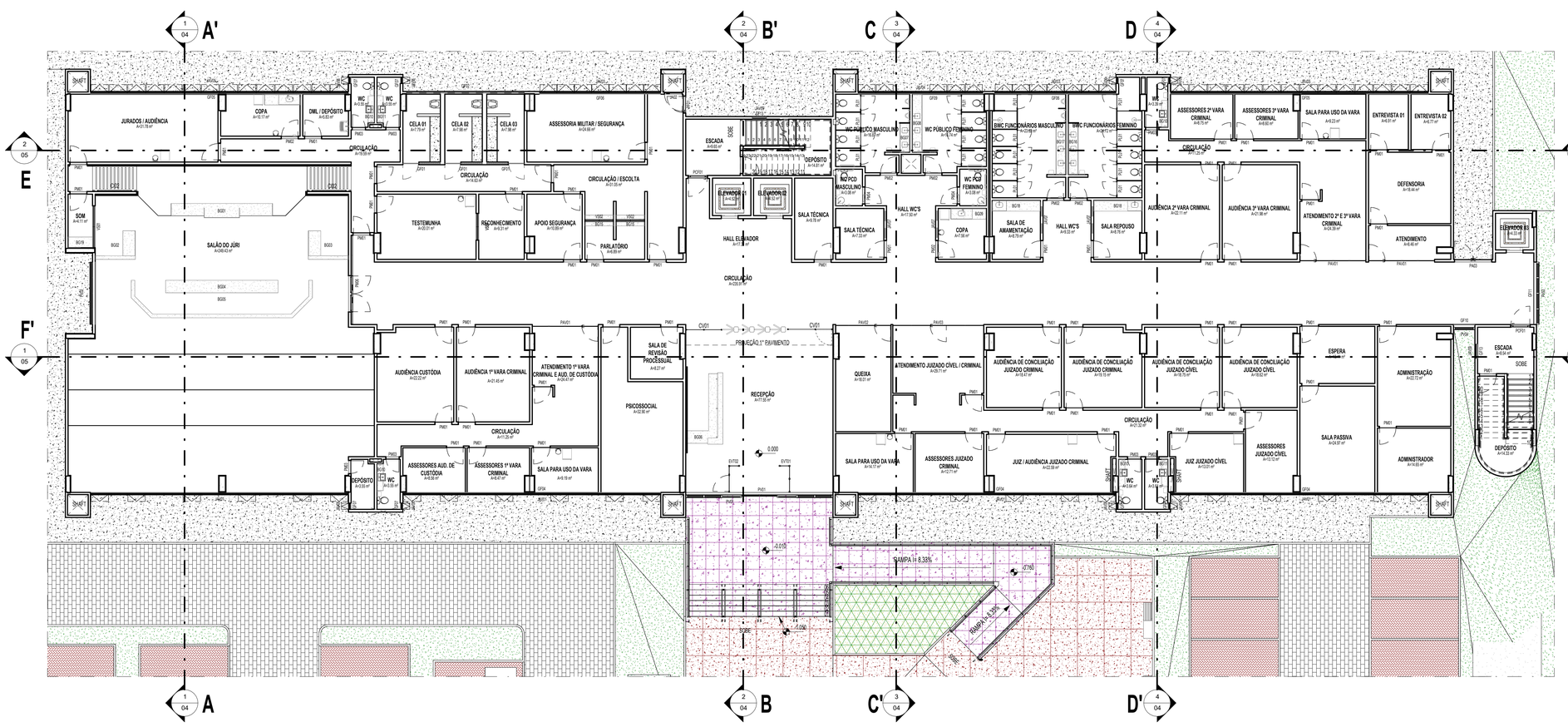

1 PLANTA BAIXA - PAVIMENTO TÉRREO
1 : 125

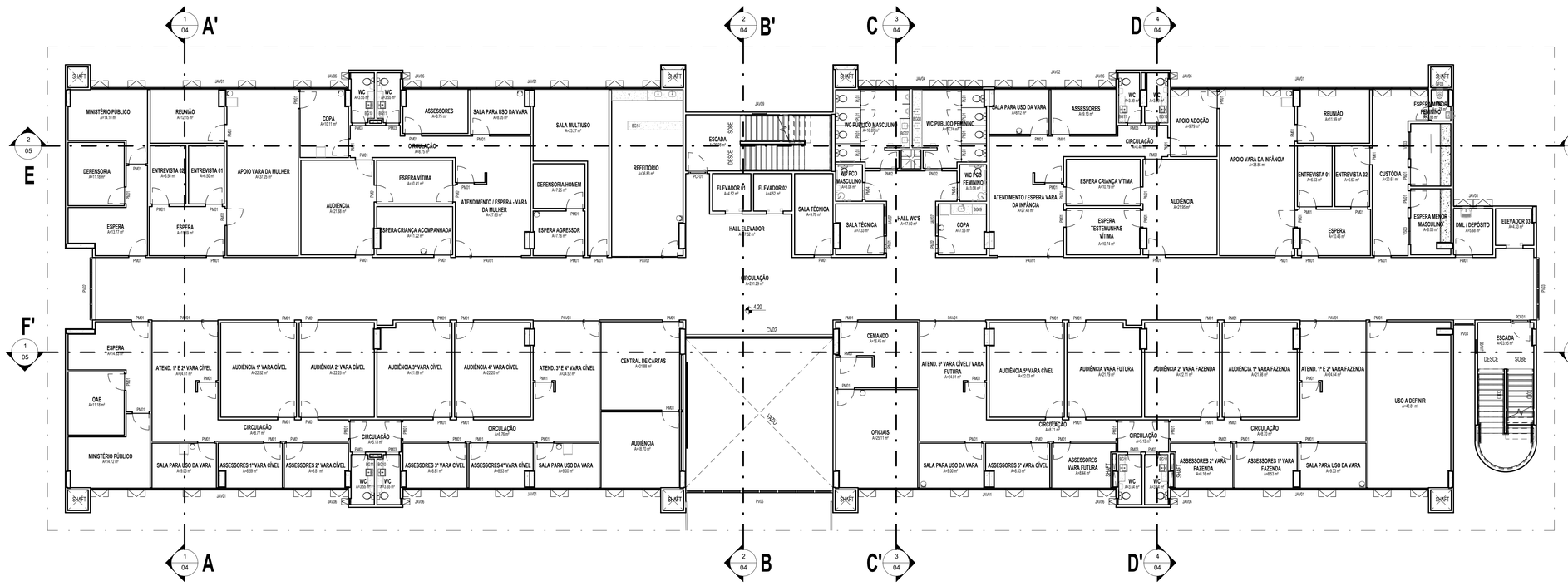

2 PLANTA BAIXA - 1º PAVIMENTO
1 : 125

TABELA DE REVISÃO

NÚMERO	DESCRIÇÃO	DATA

TJPE
TRIBUNAL DE JUSTIÇA DE PERNAMBUCO
DIRETORIA DE ENGENHARIA E ARQUITETURA - DEA
RUA MOACIR BARACHO, 207, 9º ANDAR - SANTO ANTÔNIO - RECIFE - PE - CEP:50.010-040 - TEL. (81) 34193463

OBRA DE REFERÊNCIA:
CONSTRUÇÃO DO NOVO FÓRUM DE CABO DE SANTO AGOSTINHO / PE

CSA - FOR

ENDEREÇO:
LOTE DE TERRENO Nº 06 DA QUADRA "E", VILA SOCIAL CONTRA O MOCAMBO - RUA JOSÉ LINS TELES, CABO DE SANTO AGOSTINHO - PE

TÍTULO DO DESENHO:
PLANTA BAIXA_PAVIMENTO TÉRREO E 1º PAVIMENTO

OBSERVAÇÕES:

BLOCO 01 – PRÉDIO PRINCIPAL		**BLOCO 05 – CASA DE BOMBAS E.T.E.**	
ÁREA DE CONSTRUÇÃO TÉRREO	2.024,62m²	ÁREA DE CONSTRUÇÃO	7,66m²
ÁREA DE CONSTRUÇÃO 1º PAVIMENTO	1.729,54m²	ÁREA DE COBERTA	7,66m²
ÁREA DE CONSTRUÇÃO 2º PAVIMENTO	1.798,43m²	**BLOCO 06 – DEPÓSITO DE LIXO**	
ÁREA DE CONSTRUÇÃO ÁTICO	134,66m²	ÁREA DE CONSTRUÇÃO	9,70m²
ÁREA TOTAL DE CONSTRUÇÃO	5.687,24	ÁREA DE COBERTA	9,70m²
ÁREA DE COBERTA	2.024,74m²	**ÁREA DO TERRENO**	7.194,66m²
BLOCO 02 – PRÉDIO ANEXO		**ÁREA TOTAL DE CONSTRUÇÃO**	5.980,63m²
ÁREA DE CONSTRUÇÃO	250,20m²	**ÁREA TOTAL DE COBERTA**	2.362,96m²
ÁREA DE COBERTA	289,56m²	**SOLO NATURAL (25%)**	
BLOCO 03 – GUARITA		Plantio de 34 Avores de Porte +	1.541,33m²
ÁREA DE CONSTRUÇÃO	8,49m²	**ESTACIONAMENTO**	73 VAGAS
ÁREA DE COBERTA	13,99m²	**COEFICIENTE DE UTILIZAÇÃO**	0,83
BLOCO 04 – CABINE PRIMÁRIA		**TAXA DE OCUPAÇÃO**	0,32
ÁREA DE CONSTRUÇÃO	17,36m²		
ÁREA DE COBERTA	17,36m²		

DISCIPLINA, Nº PRANCHA:
ARQ 02

ETAPA DO PROJETO:
PE

TPO DE OBRA:
CO

REVISÃO:

DATA:
JUNHO/2026

ESCALA:
1 : 125

ARQUIVO:
CSA - FOR - CO - ARQ - PE - 02_ PLANTA BAIXA_PAVIMENTO TÉRREO E 1º PAVIMENTO_

PROJETO/DESENHO:
MARIANA SOUTINHO / EDUARDO TORCHIA

QUANDO DA EXECUÇÃO DESTE PROJETO, DEVEM SER OBSERVADOS, POR PARTE DA EXECUTORA, OS DESENHOS, AS ESPECIFICAÇÕES, AS LEGISLAÇÕES E AS NORMAS PERTINENTES. VERIFICADAS NECESSIDADES DE ALTERAÇÕES E / OU DE ATUALIZAÇÕES, AS MESMAS DEVERÃO SER COMUNICADAS À DIRETORIA DE ENGENHARIA E ARQUITETURA DO TJPE, PARA SEU ATENDIMENTO

PROPRIETÁRIO:
TJPE - TRIBUNAL DE JUSTIÇA DE PERNAMBUCO

QUADRO DE PORTA DE ALUMÍNIO

CÓDIGO	LARGURA	ALTURA	QUANTIDADE	DESCRIÇÃO	AMBIENTE
PA01	0.90	2.10	9	PORTA EM ALUMÍNIO ANODIZADO COM VENEZIANA, NA COR PRETA, TIPO GIRO, VER DETALHE.	ANEXO / ÁTICO / DEPÓSITO LIXO / CASA DE BOMBAS E.T.E.
PA02	1.20	2.10	1	PORTA EM ALUMÍNIO ANODIZADO COM VENEZIANA, NA COR PRETA, TIPO GIRO, VER DETALHE.	ÁTICO
PA03	2.10	2.60	1	PORTA EM ALUMÍNIO ANODIZADO COM VENEZIANA, COM 2 FOLHAS TIPO GIRO E 1 FOLHA FIXA SUPERIOR, NA COR PRETA. VER DETALHE.	ENTRADA SERVIÇO
PA04	0.80	1.80	4	PORTA EM ALUMÍNIO ANODIZADO COM VENEZIANA, NA COR PRETA, TIPO GIRO, VER DETALHE.	ANEXO

QUADRO DE JANELA DE ALUMÍNIO

CÓDIGO	LARGURA	ALTURA	QUANTIDADE	ÁREA DE ABERTURA	DESCRIÇÃO	AMBIENTE
JA01	1.00	1.00	3	1.00 m²	JANELA EM ALUMÍNIO ANODIZADO COM VENEZIANA, NA COR PRETA, TIPO FIXA, VER DETALHE	ÁTICO
JA02	1.00	1.00	1	1.00 m²	JANELA EM ALUMÍNIO ANODIZADO NA COR PRETA E VENEZIANA EM ALUMÍNIO, TIPO GIRO, VER DETALHE	SHAFT
JA03	1.50	1.00	3	1.50 m²	JANELA PARA VENTILAÇÃO EM ALUMÍNIO ANODIZADO NA COR PRETA, TIPO VENEZIANA, DIMENSÕES ADEQUADAS - PROTEGIDAS PELO LADO DE FORA COM TELA DE ARAME 18BWG E MALHA DE 13mm (CONFORME ESPECIFICAÇÃO DO PROJETISTA DE ELÉTRICA DA SUBESTAÇÃO). VER DETALHE.	ANEXO / CABINE PRIMÁRIA
JA04	0.90	1.70	1	1.53 m²	JANELA PARA VENTILAÇÃO EM ALUMÍNIO ANODIZADO NA COR PRETA, TIPO VENEZIANA, DIMENSÕES ADEQUADAS - PROTEGIDAS PELO LADO DE FORA COM TELA DE ARAME 18BWG E MALHA DE 13mm (CONFORME ESPECIFICAÇÃO DO PROJETISTA DE ELÉTRICA DA SUBESTAÇÃO). VER DETALHE.	SUBESTAÇÃO

QUADRO DE PORTA DE LAMINADO ESTRUTURAL

CÓDIGO	LARGURA	ALTURA	QUANTIDADE	DESCRIÇÃO	AMBIENTE
PL01	0.80	1.65	40	PORTA EM LAMINADO ESTRUTURAL TS 10mm (FÓRMICA MACIÇA À PROVA D'ÁGUA), NA COR PRETA. ESTRUTURA EM PERFIS DE ALUMÍNIO ANODIZADO NATURAL FOSCO, PUXADOR EXTERNO METÁLICO COM VISUALIZAÇÃO LIVRE/OCUPADO. FECHADURA INTERNA EM NYLON COM SISTEMA DE LINGUETA DESLIZANTE. VER DETALHE	WCS COLETIVOS

QUADRO DE JANELA DE ALUMÍNIO E VIDRO

CÓDIGO	LARGURA	ALTURA	QUANTIDADE	ÁREA DE ABERTURA	DESCRIÇÃO	AMBIENTE
JAV01	14.45	1.50	18	21.68 m²	JANELA EM ALUMÍNIO ANODIZADO NA COR PRETA, COM 14 FOLHAS SENDO 06 DO TIPO MAXIMAR E O RESTANTE FOLHA FIXA INCLUSIVE BANDEIRAS, COM VIDRO FLOAT VERDE 6mm. VER DETALHE	FACHADA
JAV02	6.80	1.50	2	10.20 m²	JANELA EM ALUMÍNIO ANODIZADO NA COR PRETA, SENDO 4 FOLHAS COM ABERTURA TIPO MAXIMAR E O RESTANTE FOLHA FIXA, COM VIDRO FLOAT VERDE 6mm. VER DETALHE	FACHADA
JAV03	6.80	0.50	2	3.40 m²	JANELA EM ALUMÍNIO ANODIZADO NA COR PRETA, COM 07 FOLHAS TIPO MAXIMAR, COM VIDRO FLOAT VERDE 6mm. VER DETALHE	FACHADA
JAV04	7.00	0.50	3	3.50 m²	JANELA EM ALUMÍNIO ANODIZADO NA COR PRETA, COM 14 FOLHAS TIPO MAXIMAR, COM VIDRO FLOAT VERDE 6mm. INCLUSIVE VENEZIANA ANTE CHUVA COM AR LIVRE PARA DESCARGA DO AR EXAURIDO. VER DETALHE	FACHADA
JAV05	14.45	0.50	2	7.23 m²	JANELA EM ALUMÍNIO ANODIZADO NA COR PRETA, COM 14 FOLHAS TIPO MAXIMAR, COM VIDRO FLOAT VERDE 6mm. VER DETALHE	FACHADA
JAV06	0.35	1.50	24	0.53 m²	JANELA EM ALUMÍNIO ANODIZADO NA COR PRETA, SENDO 1 FOLHA TIPO MAXIMAR E 1 FOLHA FIXA, COM VIDRO FLOAT VERDE 6mm, COM PELÍCULA JATEADA. VER DETALHE	WCS PRIVATIVOS
JAV07	1.50	0.50	20	0.75 m²	JANELA EM ALUMÍNIO ANODIZADO NA COR PRETA, COM 2 FOLHAS TIPO CORRER, COM VIDRO FLOAT VERDE 6mm. VER DETALHE	FÓRUM E ANEXO
JAV08	2.20	0.50	2	1.10 m²	JANELA EM ALUMÍNIO ANODIZADO NA COR PRETA, COM 2 FOLHAS TIPO MAXIMAR, COM VIDRO FLOAT VERDE 6mm. VER DETALHE	FACHADA
JAV09	0.80	0.80	6	0.64 m²	JANELA EM ALUMÍNIO ANODIZADO NA COR PRETA, TIPO CIRCULAR, FIXA, COM VIDRO VERDE ARAMADO 6mm. VER DETALHE	ESCADA
JAV10	3.70	1.66	1	6.14 m²	JANELA EM ALUMÍNIO ANODIZADO NA COR PRETA, DIVIDIDA EM 3 PARTES, COM 02 FOLHAS TIPO CORRER, 02 FOLHAS TIPO MAXIMAR E 04 BANDEIRAS FIXAS, COM VIDRO FLOAT VERDE 6mm. VER DETALHE	GUARITA
JAV11	0.70	0.50	1	0.35 m²	JANELA EM ALUMÍNIO ANODIZADO NA COR PRETA, TIPO MAXIMAR, COM VIDRO FLOAT VERDE 6mm. VER DETALHE	WC GUARITA

QUADRO DE PELE DE VIDRO

CÓDIGO	LARGURA	ALTURA	QUANTIDADE	ÁREA DE ABERTURA	DESCRIÇÃO	AMBIENTE
PV01	8.25	2.60	1	21.45 m²	PELE DE VIDRO TIPO STRUCTURAL GLAZING, EM ALUMÍNIO ANODIZADO NA COR PRETA, COM VIDRO LAMINADO REFLETIVO 4+6mm NA COR VERDE ESMERALDA, POSSUINDO 04 FOLHAS TIPO MAXIMAR E TIPO CORRER. VER DETALHE	FACHADA FRONTAL
PV02	3.50	8.90	1	31.15 m²	PELE DE VIDRO TIPO STRUCTURAL GLAZING, EM ALUMÍNIO ANODIZADO NA COR PRETA, COM VIDRO LAMINADO REFLETIVO 4+6mm NA COR VERDE ESMERALDA, POSSUINDO 06 FOLHAS TIPO MAXIMAR. VER DETALHE	FACHADA LATERAL JÚRI
PV03	3.50	9.90	1	34.65 m²	PELE DE VIDRO TIPO STRUCTURAL GLAZING, EM ALUMÍNIO ANODIZADO NA COR PRETA, COM VIDRO LAMINADO REFLETIVO 4+6mm NA COR VERDE ESMERALDA, POSSUINDO 06 FOLHAS TIPO MAXIMAR. VER DETALHE	FACHADA LATERAL ESCADA
PV04	1.20	9.90	1	11.88 m²	PELE DE VIDRO TIPO STRUCTURAL GLAZING, EM ALUMÍNIO ANODIZADO NA COR PRETA, COM VIDRO LAMINADO REFLETIVO 4+6mm NA COR VERDE ESMERALDA, POSSUINDO 03 FOLHAS TIPO MAXIMAR. VER DETALHE	ESCADA
PV05	8.25	10.80	1	89.10 m²	PELE DE VIDRO TIPO STRUCTURAL GLAZING, EM ALUMÍNIO ANODIZADO NA COR PRETA, COM VIDRO LAMINADO REFLETIVO 4+6mm NA COR VERDE ESMERALDA, POSSUINDO 06 FOLHAS TIPO MAXIMAR. VER DETALHE	FACHADA FRONTAL

QUADRO DE PORTA CORTA FOGO

CÓDIGO	LARGURA	ALTURA	QUANTIDADE	DESCRIÇÃO	AMBIENTE
PCF01	1.00	2.10	7	PORTA CORTA-FOGO EM AÇO GALVANIZADO, TIPO GIRO, COM PINTURA ELETROSTÁTICA NA COR PRETA, INCLUSIVE BARRA ANTIPÂNICO CONFORME NBR. VER DETALHE.	ESCADA

QUADRO DE PORTA DE FERRO

CÓDIGO	LARGURA	ALTURA	QUANTIDADE	DESCRIÇÃO	AMBIENTE
PF01	0.90	2.10	1	PORTA EM CHAPA E BARRA DE FERRO, TIPO GIRO, COM PINTURA ESMALTE SINTÉTICO NA COR PRETA, INCLUSIVE ÓLHO MÁGICO. VER DETALHE	ENTRADA CUSTÓDIA
PF02	1.80	2.10	5	PORTA EM CHAPA E BARRA DE FERRO, COM TELA DE ARAME 18BWG E MALHA DE 13mm, 2 FOLHAS, TIPO GIRO, COM PINTURA ESMALTE SINTÉTICO NA COR PRETA. VER DETALHE	ANEXO
PF03	1.80	2.47	1	PORTA EM CHAPA E BARRA DE FERRO, COM TELA DE ARAME 18BWG E MALHA DE 13mm, 2 FOLHAS, TIPO GIRO, COM PINTURA ESMALTE SINTÉTICO NA COR PRETA. VER DETALHE	CABINE PRIMÁRIA

QUADRO DE PORTA DE ALUMÍNIO E VIDRO

CÓDIGO	LARGURA	ALTURA	QUANTIDADE	DESCRIÇÃO	AMBIENTE
PAV01	3.70	2.10	14	PORTA EM ALUMÍNIO ANODIZADO NA COR PRETA, COM 4 FOLHAS, SENDO 1 DE GIRO E 3 FIXAS, COM VIDRO LAMINADO VERDE 6MM. VER DETALHE.	ACESSO VARAS
PAV02	3.10	2.10	1	PORTA EM ALUMÍNIO ANODIZADO NA COR PRETA, COM 4 FOLHAS, SENDO 1 DE GIRO E 3 FIXAS, COM VIDRO LAMINADO VERDE 6MM. VER DETALHE.	ACESSO VARAS
PAV03	5.10	2.10	1	PORTA EM ALUMÍNIO ANODIZADO NA COR PRETA, COM 5 FOLHAS, SENDO 1 DE GIRO E 4 FIXAS, COM VIDRO LAMINADO VERDE 6MM. VER DETALHE.	ACESSO VARAS
PAV04	0.80	2.60	1	PORTA EM ALUMÍNIO ANODIZADO NA COR PRETA, TIPO GIRO E COM BANDEIRA FIXA, INCLUSIVE VIDRO LAMINADO VERDE 6mm. VER DETALHE	GUARITA

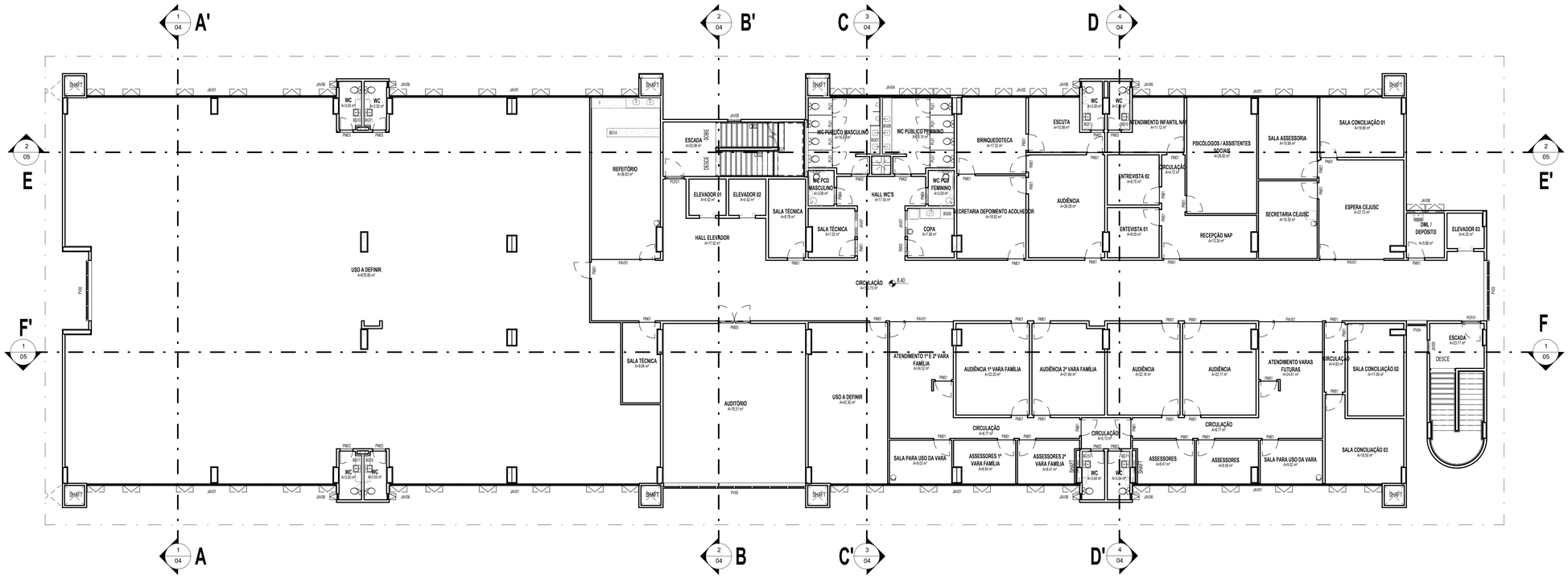

1 PLANTA BAIXA - 2º PAVIMENTO
1 : 125

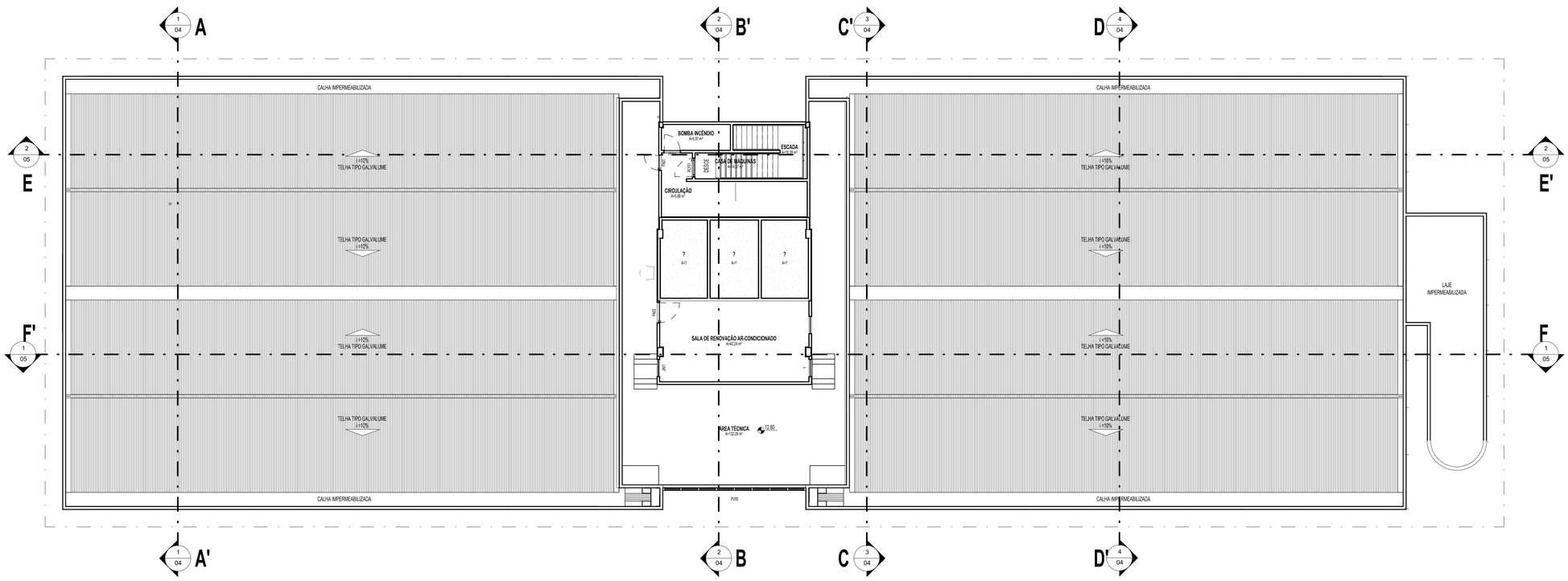

2 PLANTA BAIXA - COBERTA / ÁTICO
1 : 125

QUADRO DE PORTA DE MADEIRA

CÓDIGO	LARGURA	ALTURA	QUANTIDADE	DESCRIÇÃO	AMBIENTE
PM01	0.90	2.10	193	KIT PORTA PRONTA DE MADEIRA COM ACABAMENTO EM FOLHEADO DE MADEIRA NA COR JEQUITIBÁ, FOLHA LEVE OU MÉDIA, TIPO GIRO, INCLUSIVE FECHADURA. VER DETALHE.	GERAL
PM02	0.90	2.10	12	KIT PORTA PRONTA DE MADEIRA COM ACABAMENTO EM FOLHEADO DE MADEIRA NA COR JEQUITIBÁ, FOLHA LEVE OU MÉDIA, TIPO GIRO, INCLUSIVE FECHADURA E VENEZIANA INDEVASSÍVEL DUPLA MOLDURA AGS-T-300X90M (CONFORME ESPECIFICAÇÃO NO PROJETO DE CLIMATIZAÇÃO), COM ABERTURA REFORÇADA COM MADEIRA. VER DETALHE.	WCS COLETIVOS
PM03	0.70	2.10	25	KIT PORTA PRONTA DE MADEIRA COM ACABAMENTO EM FOLHEADO DE MADEIRA NA COR JEQUITIBÁ, FOLHA LEVE OU MÉDIA, TIPO GIRO, INCLUSIVE FECHADURA. VER DETALHE.	WCS PRIVATIVOS
PM04	0.90	2.10	6	KIT PORTA PRONTA DE MADEIRA COM ACABAMENTO EM FOLHEADO DE MADEIRA NA COR JEQUITIBÁ, FOLHA LEVE OU MÉDIA, TIPO GIRO, COM BARRA DE ACO INOX 40CM E CHAPA DE ACO INOX CONFORME NBR 9050, INCLUSIVE FECHADURA E VENEZIANA INDEVASSÍVEL DUPLA MOLDURA AGS-T-300X90M (CONFORME ESPECIFICAÇÃO NO PROJETO DE CLIMATIZAÇÃO), COM ABERTURA REFORÇADA COM MADEIRA. VER DETALHE.	WCS ACESSÍVEIS
PM05	1.80	2.10	1	PORTA DUPLA DE MADEIRA COM ACABAMENTO EM POLHEADO DE MADEIRA NA COR JEQUITIBÁ, FOLHA LEVE OU MÉDIA, TIPO GIRO, COM VISORES EM VIDRO TEMPERADO VERDE 10mm E BARRA ANTIPÂNICO CONFORME NBR 9050 . INCLUSIVE FECHADURA E PUXADOR TIPO BARRA DE AÇO INOX ESCOVADO 80CM. VER DETALHE.	AUDITÓRIO
PM06	5.00	2.70	1	PORTA ACÚSTICA DE MADEIRA, TIPO GIRO, DUAS FOLHAS, ESPESSURA DE 60mm, COM BANDEIRAS FIXAS SUPERIORES E LATERAIS, GUARNIÇÃO DE 15cm. ACABAMENTO EM LAMINADO MELAMÍNICO NA COR MARRON JEQUITIBÁ OU IMBUIA, INCLUSIVE ACABAMENTO FRISADO NA MADEIRA (15mm) E COM VISOR DE VIDRO TEMPERADO VERDE DE 10mm. COMPLEMENTO NA PAREDE LATERAL COM CHAPA E ACABAMENTO EM LAMINADO MELAMÍNICO NA MESMA COR DA PORTA/VISOR DE VIDRO CONFORME NBR9050. PUXADOR TIPO BARRA AÇO INOX ESCOVADO, MEDINDO 80cm, INCLUSIVE VEDA-PORTA DE EMBUTIR E BARRAS ANTIPÂNICO CONFORME NBR.	SALÃO DO JÚRI

QUADRO DE BANCADA E BALCÃO DE GRANITO

CÓDIGO	QUANTIDADE	DESCRIÇÃO	AMBIENTE
BG01	1	BANCADA COM ACABAMENTO EM GRANITO POLIDO PRETO SÃO GABRIEL, VER DETALHE	JÚRI
BG02	1	BANCADA COM ACABAMENTO EM GRANITO POLIDO PRETO SÃO GABRIEL, VER DETALHE	JÚRI
BG03	1	BANCADA COM ACABAMENTO EM GRANITO POLIDO PRETO SÃO GABRIEL, VER DETALHE	JÚRI
BG04	1	BANCADA COM ACABAMENTO EM GRANITO POLIDO PRETO SÃO GABRIEL, VER DETALHE	JÚRI
BG05	1	BANCADA COM ACABAMENTO EM GRANITO POLIDO PRETO SÃO GABRIEL, VER DETALHE	JÚRI
BG06	1	BANCADA COM ACABAMENTO EM GRANITO POLIDO VERDE UBATUBA, VER DETALHE	RECEPÇÃO
BG07	3	BANCADA COM ACABAMENTO EM GRANITO POLIDO VERDE UBATUBA, VER DETALHE	WC MASCULINO
BG08	3	BANCADA COM ACABAMENTO EM GRANITO POLIDO VERDE UBATUBA, VER DETALHE	WC FEMININO
BG09	4	BANCADA COM ACABAMENTO EM GRANITO POLIDO VERDE UBATUBA, VER DETALHE	<varia>
BG10	12	BANCADA COM ACABAMENTO EM GRANITO POLIDO VERDE UBATUBA, VER DETALHE	WC PRIVATIVO
BG11	10	BANCADA COM ACABAMENTO EM GRANITO POLIDO VERDE UBATUBA, VER DETALHE	WC PRIVATIVO
BG12	1	BANCADA COM ACABAMENTO EM GRANITO VERDE UBATUBA, VER DETALHE	GUARITA
BG13	2	BANCADA COM ACABAMENTO EM GRANITO POLIDO VERDE UBATUBA, VER DETALHE	
BG14	2	BANCADA COM ACABAMENTO EM GRANITO POLIDO VERDE UBATUBA, VER DETALHE	REFEITÓRIO
BG15	2	BANCADA COM ACABAMENTO EM GRANITO POLIDO VERDE UBATUBA, VER DETALHE	PARLATÓRIO
BG16	1	BANCADA COM ACABAMENTO EM GRANITO POLIDO VERDE UBATUBA, VER DETALHE	WC FUNCIONÁRIOS FEMININO
BG17	1	BANCADA COM ACABAMENTO EM GRANITO POLIDO VERDE UBATUBA, VER DETALHE	WC FUNCIONÁRIOS MASCULINO
BG18	2	BANCADA COM ACABAMENTO EM GRANITO POLIDO VERDE UBATUBA, VER DETALHE	SALA AMAMENTAÇÃO E REPOUSO
BG19	1	BANCADA COM ACABAMENTO EM GRANITO VERDE UBATUBA, VER DETALHE	JÚRI
BG20	2	BANCADA COM ACABAMENTO EM GRANITO VERDE UBATUBA. VER DETALHE.	WC FUNCIONÁRIOS ANEXO
BG21	1	BANCADA COM ACABAMENTO EM GRANITO VERDE UBATUBA. VER DETALHE.	COPA ANEXO

QUADRO DE GRADES

CÓDIGO	QUANTIDADE	LARGURA	ALTURA	DESCRIÇÃO	AMBIENTE
GR01	3	2.10	3.80	GRADE DE FERRO EM BARRA CHATA DE 1" 1/4" X 1/4" COM VARÃO DE FERRO DE 3/4"PINTADA COM ZARCÃO OU ANTIFERRUGEM E ESMALTE SINTÉTICO BRILHO NA COR PRETA. INCLUSIVE COM MOLDURA DE CONTORNO PARA A PORTA DE 1" 1/4" X 1/4"E CANTONEIRA EM "L" DE 1" 1/4" X 3/16" PINTADA COM ZARCÃO OU ANTIFERRUGEM E ESMALTE SINTÉTICO BRILHO NA COR CINZA. VER DETALHE.	CUSTÓDIA
GR02	1	6.60	0.50	GRADE DE FERRO EM BARRA CHATA DE 1" 1/4" X 1/4" COM VARÃO DE FERRO DE 3/4"PINTADA COM ZARCÃO OU ANTIFERRUGEM E ESMALTE SINTÉTICO BRILHO NA COR PRETA. INCLUSIVE INSTALAÇÃO DE TELA MOEDA	CUSTÓDIA
GR03	1	0.90	0.50	GRADE DE FERRO EM BARRA CHATA DE 1" 1/4" X 1/4" COM VARÃO DE FERRO DE 3/4"PINTADA COM ZARCÃO OU ANTIFERRUGEM E ESMALTE SINTÉTICO BRILHO NA COR PRETA. INCLUSIVE INSTALAÇÃO DE TELA MOEDA	CUSTÓDIA MENOR INFRATOR
GR04	4	14.45	1.50	GRADE DE FERRO, FIXADA NA PAREDE EM BARRA CHATA DE 1"X1/8" COM MOLDURA DE CONTORNO DE 1"X1/4", COM ABERTURA DE 15X15CM, PINTADA COM ESMALTE SINTÉTICO BRILHO NA COR PRETA, VER DETALHE	FACHADA
GR05	2	14.45	0.50	GRADE DE FERRO, FIXADA NA PAREDE EM BARRA CHATA DE 1"X1/8" COM MOLDURA DE CONTORNO DE 1"X1/4", COM ABERTURA DE 15X15CM, PINTADA COM ESMALTE SINTÉTICO BRILHO NA COR PRETA, VER DETALHE	FACHADA
GR06	2	6.80	0.50	GRADE DE FERRO, FIXADA NA PAREDE EM BARRA CHATA DE 1"X1/8" COM MOLDURA DE CONTORNO DE 1"X1/4", COM ABERTURA DE 15X15CM, PINTADA COM ESMALTE SINTÉTICO BRILHO NA COR PRETA, VER DETALHE	FACHADA
GR07	8	0.35	1.50	GRADE DE FERRO, FIXADA NA PAREDE EM BARRA CHATA DE 1"X1/8" COM MOLDURA DE CONTORNO DE 1"X1/4", COM ABERTURA DE 15X15CM, PINTADA COM ESMALTE SINTÉTICO BRILHO NA COR PRETA, VER DETALHE	WC PRIVATIVO
GR08	1	2.90	0.50	GRADE DE FERRO, FIXADA NA PAREDE EM BARRA CHATA DE 1"X1/8" COM MOLDURA DE CONTORNO DE 1"X1/4", COM ABERTURA DE 15X15CM, PINTADA COM ESMALTE SINTÉTICO BRILHO NA COR PRETA, VER DETALHE	FACHADA
GR09	1	3.95	0.50	GRADE DE FERRO, FIXADA NA PAREDE EM BARRA CHATA DE 1"X1/8" COM MOLDURA DE CONTORNO DE 1"X1/4", COM ABERTURA DE 15X15CM, PINTADA COM ESMALTE SINTÉTICO BRILHO NA COR PRETA, VER DETALHE	FACHADA
GR10	1	1.20	1.60	GRADE DE FERRO, FIXADA NA PAREDE EM BARRA CHATA DE 1"X1/8" COM MOLDURA DE CONTORNO DE 1"X1/4", COM ABERTURA DE 15X15CM, PINTADA COM ESMALTE SINTÉTICO BRILHO NA COR PRETA, VER DETALHE	PELE DE VIDRO
GR11	1	3.50	1.60	GRADE DE FERRO, FIXADA NA PAREDE EM BARRA CHATA DE 1"X1/8" COM MOLDURA DE CONTORNO DE 1"X1/4", COM ABERTURA DE 15X15CM, PINTADA COM ESMALTE SINTÉTICO BRILHO NA COR PRETA, VER DETALHE	PELE DE VIDRO
GR12	1	3.50	0.50	GRADE DE FERRO, FIXADA NA PAREDE EM BARRA CHATA DE 1"X1/8" COM MOLDURA DE CONTORNO DE 1"X1/4", COM ABERTURA DE 15X15CM, PINTADA COM ESMALTE SINTÉTICO BRILHO NA COR PRETA, VER DETALHE	PELE DE VIDRO
GR13	2	0.80	0.80	GRADE DE FERRO, FIXADA NA PAREDE EM BARRA CHATA DE 1"X1/8" COM MOLDURA DE CONTORNO DE 1"X1/4", COM ABERTURA DE 15X15CM, PINTADA COM ESMALTE SINTÉTICO BRILHO NA COR PRETA, VER DETALHE	ESCADA
GR14	1	5.50	1.98	PORTÃO EM GRADIL (TIPO ELETROGRADI, BARRA 25X2MM, FIO 4.8 MM E MALHA 65X132MM, MONTANTES DE 3"X3/16", ROLDANAS DE 100MM DE DIÂMETRO COM ROLAMENTOS BLINDADOS COM SUPORTE) TIPO CORRER, NA COR CINZA, VER DETALHE.	ACESSO VEÍCULOS
GR15	1	2.70	2.00	PORTÃO EM GRADIL (TIPO ELETROGRADI, BARRA 25X2MM, FIO 4,8 MM E MALHA 65X132MM) TIPO GIRO, 02 FOLHAS, NA COR CINZA, VER DETALHE	ACESSO PEDESTRES
GR16	4	2.00	2.10	PORTÃO EM GRADIL ELETROGRADI, TIPO GIRO, 02 FOLHAS, NA COR CINZA, VER DETALHE	LIXEIRA E ETE
GR17	41	<varia>	1.98	GRADIL (TIPO ELETROGRADI, BARRA 25X2MM, FIO 4,8 MM E MALHA 65X132MM) NA COR CINZA	CALÇADA
GR18	1	2.00	2.75	ESTRUTURA EM TUBO 40X40mm, COM TELA DE ARAME 18BWG E MALHA DE 13mm	CABINE PRIMÁRIA
GR19	1	1.80	2.75	ESTRUTURA EM TUBO 40X40mm, COM TELA DE ARAME 18BWG E MALHA DE 13mm	SUBESTAÇÃO
GR20	3	2.00	2.75	ESTRUTURA EM TUBO 40X40mm, COM TELA DE ARAME 18BWG E MALHA DE 13mm	SUBESTAÇÃO
GR21	1	1.80	2.75	ESTRUTURA EM TUBO 40X40mm, COM TELA DE ARAME 18BWG E MALHA DE 13mm	CABINE PRIMÁRIA
GR22	12	1.50	0.50	GRADE DE FERRO, FIXADA NA PAREDE EM BARRA CHATA DE 1"X1/8" COM MOLDURA DE CONTORNO DE 1"X1/4", COM ABERTURA DE 15X15CM, PINTADA COM ESMALTE SINTÉTICO BRILHO NA COR PRETA, VER DETALHE	ANEXO

TABELA DE REVISÃO

NÚMERO	DESCRIÇÃO	DATA

TJPE
TRIBUNAL DE JUSTIÇA DE PERNAMBUCO
DIRETORIA DE ENGENHARIA E ARQUITETURA - DEA
RUA MOACIR BARACHO, 207, 8º ANDAR - SANTO ANTÔNIO - RECIFE - PE - CEP:50.010-040 - TEL: (81) 34193463

OBRA DE REFERÊNCIA:
CONSTRUÇÃO DO NOVO FÓRUM DE CABO DE SANTO AGOSTINHO / PE

CSA - FOR

ENDEREÇO:
LOTE DE TERRENO Nº 06 DA QUADRA "E", VILA SOCIAL CONTRA O MOCAMBO - RUA JOSÉ LINS TELES, CABO DE SANTO AGOSTINHO - PE

TÍTULO DO DESENHO:
PLANTA BAIXA_2º PAVIMENTO E ÁTICO_COBERTA

OBSERVAÇÕES:

BLOCO 01 – PRÉDIO PRINCIPAL		**BLOCO 05 – CASA DE BOMBAS E.T.E.**	
ÁREA DE CONSTRUÇÃO TÉRREO	2.024,62m²	ÁREA DE CONSTRUÇÃO	7,66m²
ÁREA DE CONSTRUÇÃO 1º PAVIMENTO	1.729,54m²	ÁREA DE COBERTA	7,66m²
ÁREA DE CONSTRUÇÃO 2º PAVIMENTO	1.798,43m²	**BLOCO 06 – DEPÓSITO DE LIXO**	
ÁREA DE CONSTRUÇÃO ÁTICO	134,66m²	ÁREA DE CONSTRUÇÃO	9,70m²
ÁREA TOTAL DE CONSTRUÇÃO	5.687,34	ÁREA DE COBERTA	9,70m²
ÁREA DE COBERTA	2.024,74m²	**ÁREA DO TERRENO**	7.194,66m²
BLOCO 02 – PRÉDIO ANEXO		**ÁREA TOTAL DE CONSTRUÇÃO**	5.980,63m²
ÁREA DE CONSTRUÇÃO	292,30m²	**ÁREA TOTAL DE COBERTA**	2.302,96m²
ÁREA DE COBERTA	289,56m²	**SOLO NATURAL (25%)**	
BLOCO 03 – GUARITA		Plantio de 34 Árvores de Porte +	1.541,33m²
ÁREA DE CONSTRUÇÃO	8,48m²	**ESTACIONAMENTO**	73 VAGAS
ÁREA DE COBERTA	13,99m²	**COEFICIENTE DE UTILIZAÇÃO**	0,83
BLOCO 04 – CABINE PRIMÁRIA		**TAXA DE OCUPAÇÃO**	0,32
ÁREA DE CONSTRUÇÃO	17,36m²		
ÁREA DE COBERTA	17,36m²		

DISCIPLINA, Nº PRANCHA:
ARQ 03

ETAPA DO PROJETO:
PE

TIPO DE OBRA:
CO

REVISÃO:

DATA:
JUNHO/2026

ESCALA:
1 : 125

ARQUIVO:
CSA - FOR - CO - ARQ - PE - 03_ PLANTA BAIXA_2º PAVIMENTO E ÁTICO_COBERTA_

PROJETO/DESENHO:
MARIANA SOUTINHO / EDUARDO TORCHIA

QUANDO DA EXECUÇÃO DESTE PROJETO, DEVEM SER OBSERVADOS, POR PARTE DA EXECUTORA, OS DESENHOS, AS ESPECIFICAÇÕES, AS LEGISLAÇÕES E AS NORMAS PERTINENTES. VERIFICADAS NECESSIDADES DE ALTERAÇÕES E / OU DE ATUALIZAÇÕES, AS MESMAS DEVERÃO SER COMUNICADAS À DIRETORIA DE ENGENHARIA E ARQUITETURA DO TJPE, PARA SEU ATENDIMENTO

PROPRIETÁRIO:
TJPE - TRIBUNAL DE JUSTIÇA DE PERNAMBUCO

AUTOR DO PROJETO:
RENATA COUTINHO - CAU/PE A 23662-4 | MARYANNE JARINA - CAU/PE A 58251-4

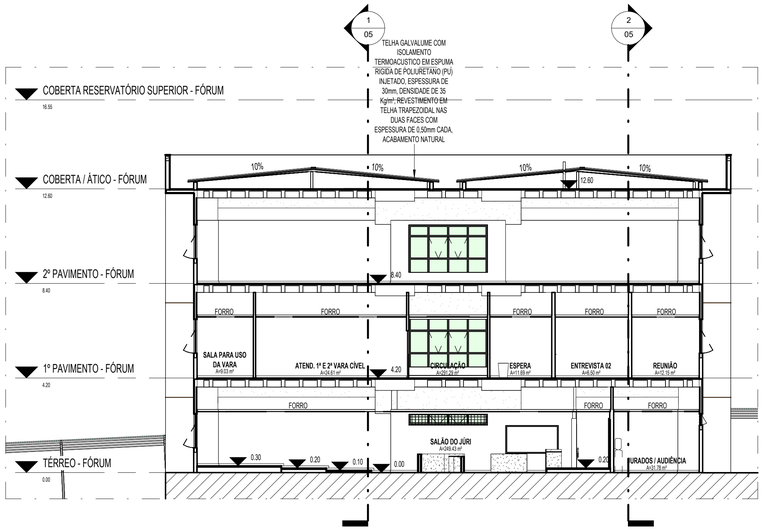

1 CORTE AA'
1 : 125

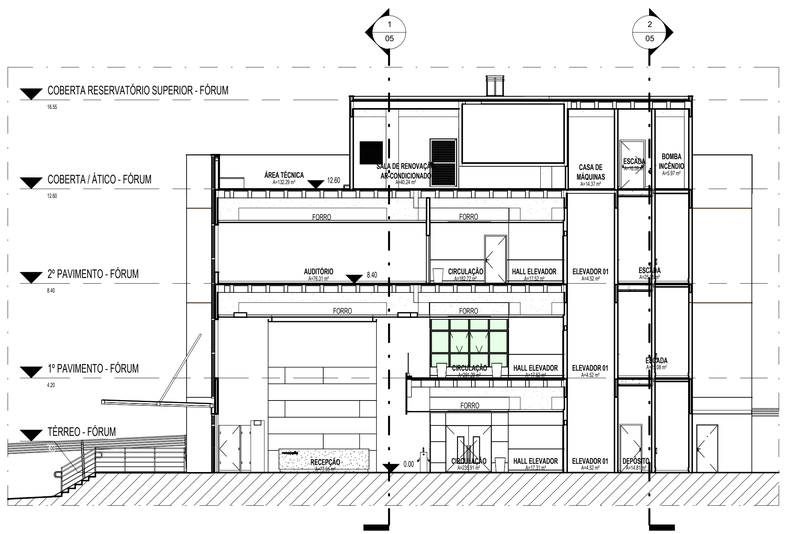

2 CORTE BB'
1 : 125

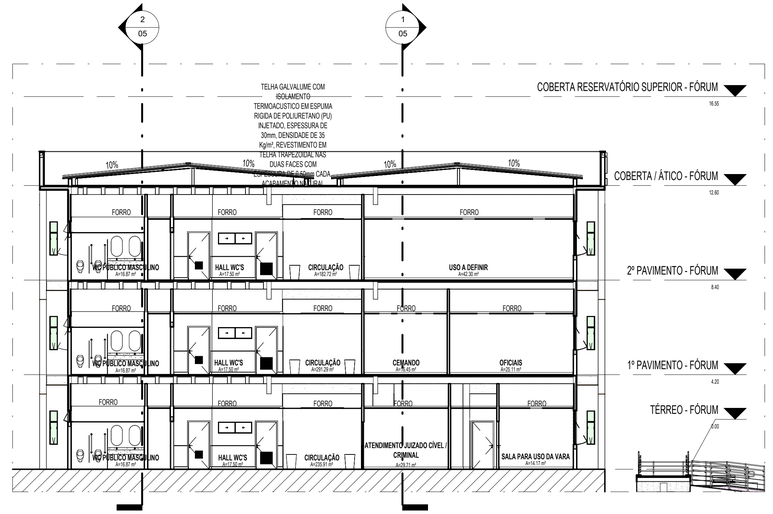

3 CORTE CC'
1 : 125

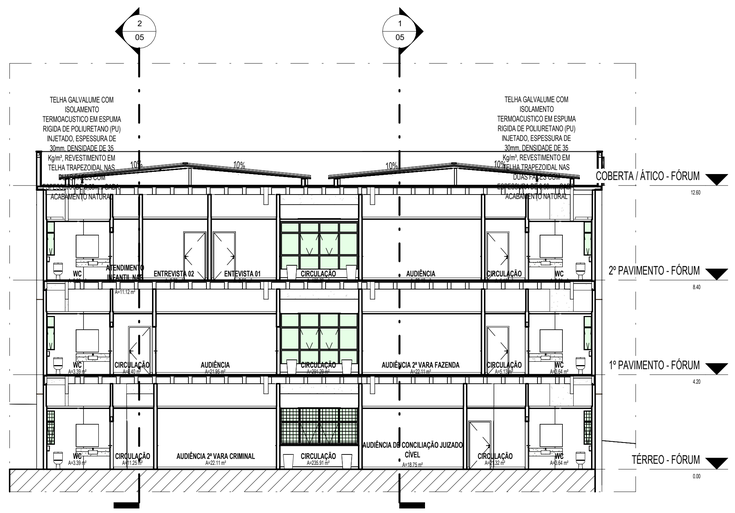

4 CORTE DD'
1 : 125

TABELA DE REVISÃO

NÚMERO	DESCRIÇÃO	DATA

TJPE
TRIBUNAL DE JUSTIÇA DE PERNAMBUCO
DIRETORIA DE ENGENHARIA E ARQUITETURA - DEA
RUA MOACIR BARACHO, 207, 6º ANDAR - SANTO ANTÔNIO - RECIFE - PE - CEP:50.010-040 - TEL. (81) 34193463

OBRA DE REFERÊNCIA:
CONSTRUÇÃO DO NOVO FÓRUM DE CABO DE SANTO AGOSTINHO / PE

CSA - FOR

ENDEREÇO:
LOTE DE TERRENO Nº 06 DA QUADRA "E", VILA SOCIAL CONTRA O MOCAMBO - RUA JOSÉ LINS TELES, CABO DE SANTO AGOSTINHO - PE

TÍTULO DO DESENHO:
CORTES_AA', BB', CC' E DD'

DISCIPLINA, Nº PRANCHA:
ARQ 04

ETAPA DO PROJETO:
PE

TPO DE OBRA:
CO

REVISÃO:

DATA:
JUNHO/2026

ESCALA:
1 : 125

OBSERVAÇÕES:

BLOCO 01 – PRÉDIO PRINCIPAL		**BLOCO 05 – CASA DE BOMBAS E.T.E.**	
ÁREA DE CONSTRUÇÃO TÉRREO	2.024,62m²	ÁREA DE CONSTRUÇÃO	7,66m²
ÁREA DE CONSTRUÇÃO 1º PAVIMENTO	1.729,54m²	ÁREA DE COBERTA	7,66m²
ÁREA DE CONSTRUÇÃO 2º PAVIMENTO	1.298,43m²	**BLOCO 06 – DEPÓSITO DE LIXO**	
ÁREA DE CONSTRUÇÃO ÁTICO	134,65m²	ÁREA DE CONSTRUÇÃO	9,70m²
ÁREA TOTAL DE CONSTRUÇÃO	5.687,24	ÁREA DE COBERTA	9,70m²
ÁREA DE COBERTA	2.024,74m²	**ÁREA DO TERRENO**	7.194,66m²
BLOCO 02 – PRÉDIO ANEXO		**ÁREA TOTAL DE CONSTRUÇÃO**	5.980,63m²
ÁREA DE CONSTRUÇÃO	250,20m²	**AREA TOTAL DE COBERTA**	2.362,96m²
ÁREA DE COBERTA	289,55m²	**SOLO NATURAL (25%)**	
BLOCO 03 – GUARITA		Partido de 34 Averes de Porta +	1.541,33m²
ÁREA DE CONSTRUÇÃO	8,48m²	**ESTACIONAMENTO**	73 VAGAS
ÁREA DE COBERTA	13,95m²	**COEFICIENTE DE UTILIZAÇÃO**	0,83
BLOCO 04 – CABINE PRIMÁRIA		**TAXA DE OCUPAÇÃO**	0,32
ÁREA DE CONSTRUÇÃO	17,36m²		
ÁREA DE COBERTA	17,36m²		

ARQUIVO:
CSA - FOR - CO - ARQ - PE - 04_ CORTES_AA', BB', CC' E DD'_

PROJETO/DESENHO:
MARIANA SOUTINHO / EDUARDO TORCHIA

QUANDO DA EXECUÇÃO DESTE PROJETO, DEVEM SER OBSERVADOS, POR PARTE DA EXECUTORA, OS DESENHOS, AS ESPECIFICAÇÕES, AS LEGISLAÇÕES E AS NORMAS PERTINENTES. VERIFICADAS NECESSIDADES DE ALTERAÇÕES E / OU DE ATUALIZAÇÕES, AS MESMAS DEVERÃO SER COMUNICADAS A DIRETORIA DE ENGENHARIA E ARQUITETURA DO TJPE, PARA SEU ATENDIMENTO

PROPRIETÁRIO:
TJPE - TRIBUNAL DE JUSTIÇA DE PERNAMBUCO

AUTOR DO PROJETO:
RENATA COUTINHO - CAU/PE A 23662-4 | MARYANNE JARINA - CAU/PE A 58251-4

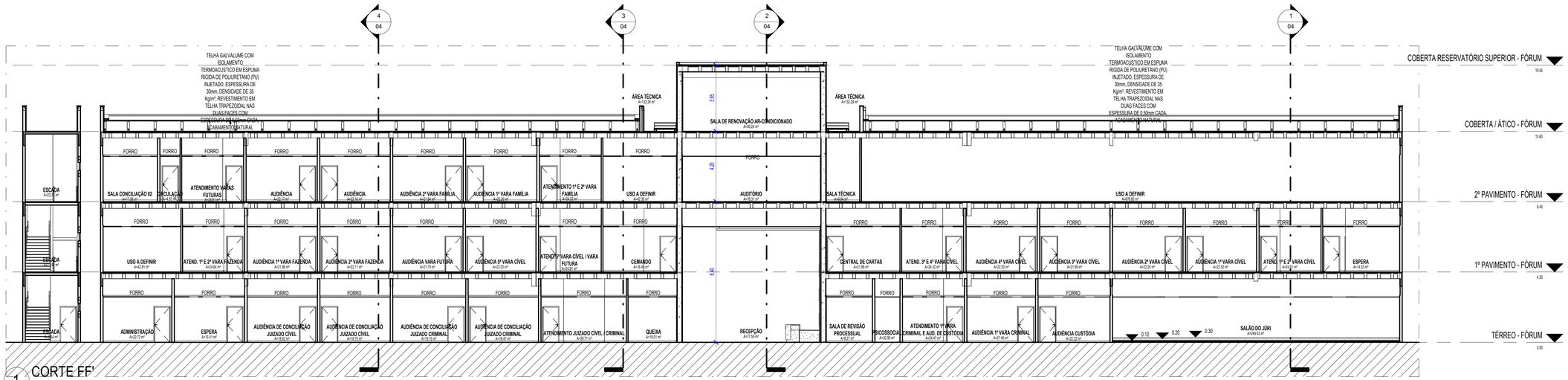

1 CORTE FF'
1 : 125

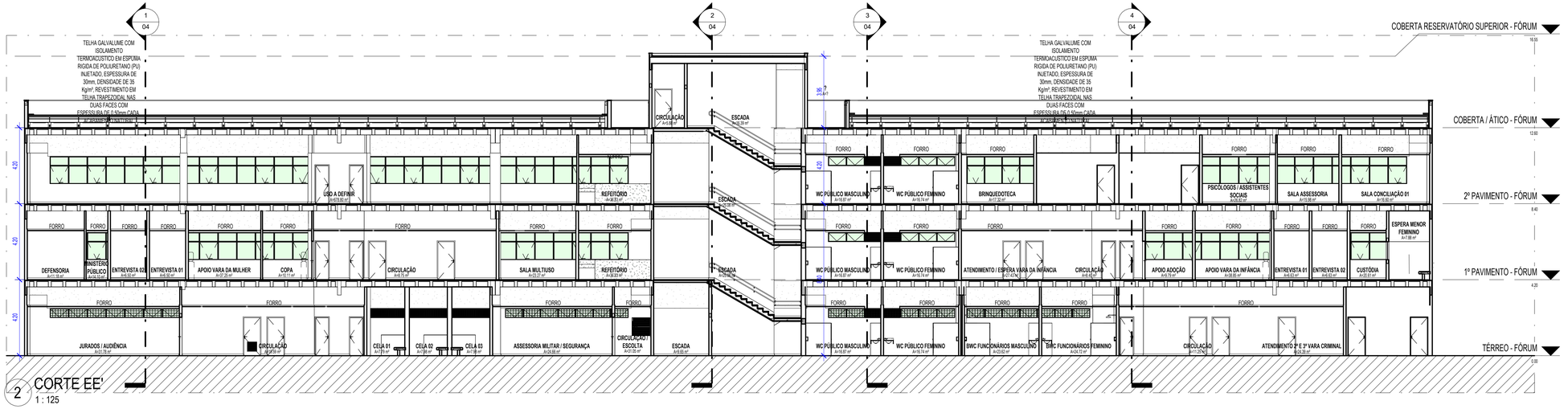

2 CORTE EE'
1 : 125

TABELA DE REVISÃO		
NÚMERO	DESCRIÇÃO	DATA

TJPE
TRIBUNAL DE JUSTIÇA DE PERNAMBUCO
DIRETORIA DE ENGENHARIA E ARQUITETURA - DEA
RUA MOACIR BARACHO, 207, 8º ANDAR - SANTO ANTÔNIO - RECIFE - PE - CEP:50.010-040 - TEL. (81) 34193463

OBRA DE REFERÊNCIA:
CONSTRUÇÃO DO NOVO FÓRUM DE CABO DE SANTO AGOSTINHO / PE

CSA - FOR

ENDEREÇO:
LOTE DE TERRENO Nº 06 DA QUADRA "E", VILA SOCIAL CONTRA O MOCAMBO - RUA JOSÉ LINS TELES, CABO DE SANTO AGOSTINHO - PE

TÍTULO DO DESENHO:
CORTES_EE' E FF'

DISCIPLINA, Nº PRANCHA:
ARQ 05

ETAPA DO PROJETO:
PE

TPO DE OBRA:
CO

REVISÃO:

DATA:
JUNHO/2026

ESCALA:
1 : 125

PROJETO/DESENHO:
MARIANA SOUTINHO / EDUARDO TORCHIA

OBSERVAÇÕES:

BLOCO 01 – PRÉDIO PRINCIPAL		**BLOCO 05 – CASA DE BOMBAS E.T.E.**	
ÁREA DE CONSTRUÇÃO TERREO	2.024,62m²	ÁREA DE CONSTRUÇÃO	7,66m²
ÁREA DE CONSTRUÇÃO 1º PAVIMENTO	1.729,54m²	ÁREA DE COBERTA	7,66m²
ÁREA DE CONSTRUÇÃO 2º PAVIMENTO	1.798,43m²	**BLOCO 06 – DEPÓSITO DE LIXO**	
ÁREA DE CONSTRUÇÃO ÁTICO	134,65m²	ÁREA DE CONSTRUÇÃO	9,70m²
ÁREA TOTAL DE CONSTRUÇÃO	5.687,24	ÁREA DE COBERTA	9,70m²
ÁREA DE COBERTA	2.024,74m²	**ÁREA DO TERRENO**	7.194,66m²
BLOCO 02 – PRÉDIO ANEXO		**ÁREA TOTAL DE CONSTRUÇÃO**	5.981,63m²
ÁREA DE CONSTRUÇÃO	250,20m²	**ÁREA TOTAL DE COBERTA**	2.362,96m²
ÁREA DE COBERTA	289,55m²	**SOLO NATURAL (25%)**	
BLOCO 03 - GUARITA		Plantio de 34 Árvores de Porte +	1.541,33m²
ÁREA DE CONSTRUÇÃO	8,48m²	**ESTACIONAMENTO**	73 VAGAS
ÁREA DE COBERTA	13,95m²	**COEFICIENTE DE UTILIZAÇÃO**	0,83
BLOCO 04 – CABINE PRIMÁRIA		**TAXA DE OCUPAÇÃO**	0,32
ÁREA DE CONSTRUÇÃO	17,36m²		
ÁREA DE COBERTA	17,36m²		

ARQUIVO:
CSA - FOR - CO - ARQ - PE - 05_ CORTES_EE' E FF'_

QUANDO DA EXECUÇÃO DESTE PROJETO, DEVEM SER OBSERVADOS, POR PARTE DA EXECUTORA, OS DESENHOS, AS ESPECIFICAÇÕES, AS LEGISLAÇÕES E AS NORMAS PERTINENTES. VERIFICADAS NECESSIDADES DE ALTERAÇÕES E / OU DE ATUALIZAÇÕES, AS MESMAS DEVERÃO SER COMUNICADAS A DIRETORIA DE ENGENHARIA E ARQUITETURA DO TJPE, PARA SEU ATENDIMENTO

PROPRIETÁRIO:
TJPE - TRIBUNAL DE JUSTIÇA DE PERNAMBUCO

AUTOR DO PROJETO:
RENATA COUTINHO - CAU/PE A 23662-4 | MARYANNE JARINA - CAU/PE A 58251-4

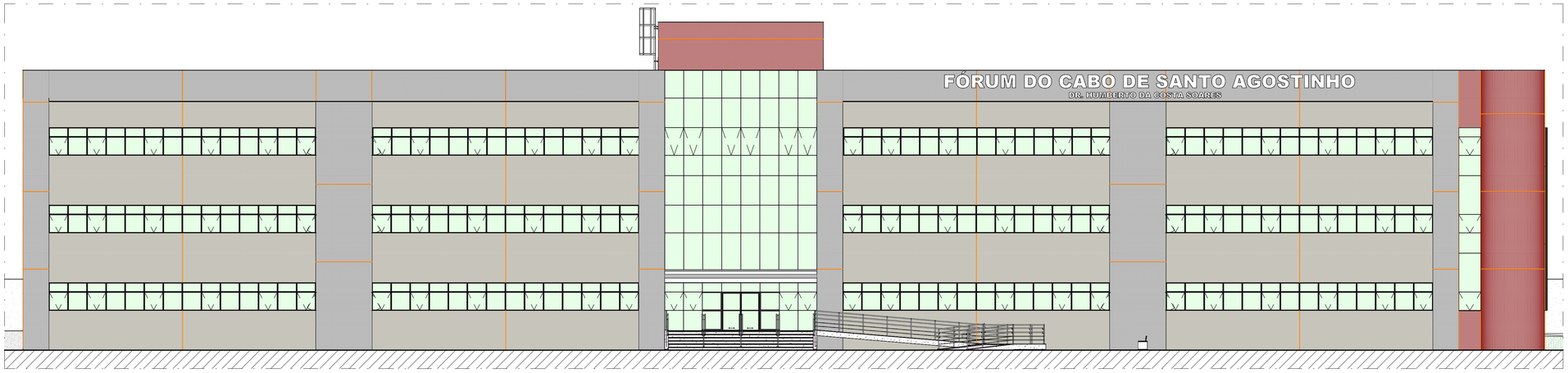

1 ELEVAÇÃO LESTE
1 : 125

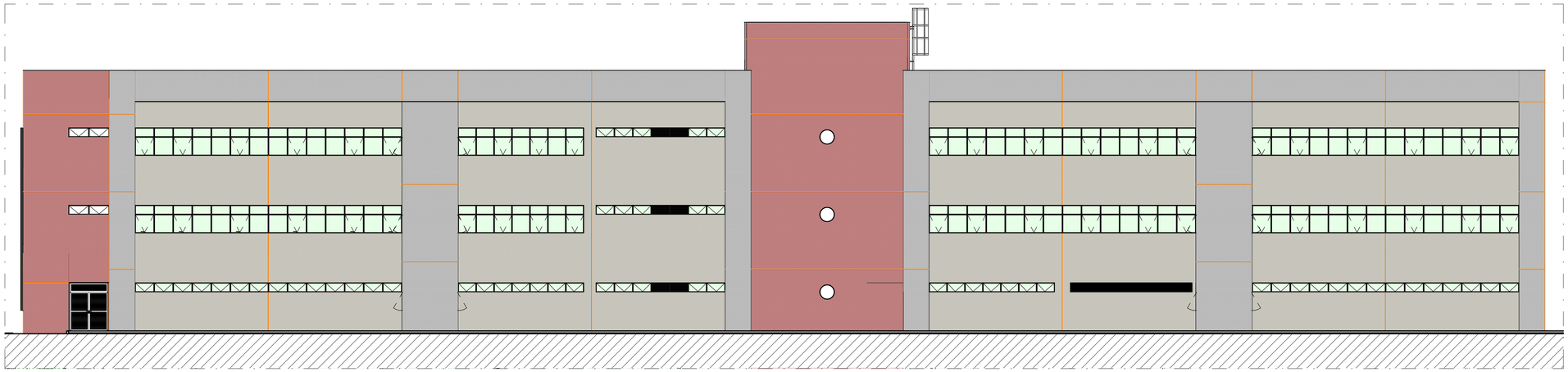

3 ELEVAÇÃO OESTE
1 : 125

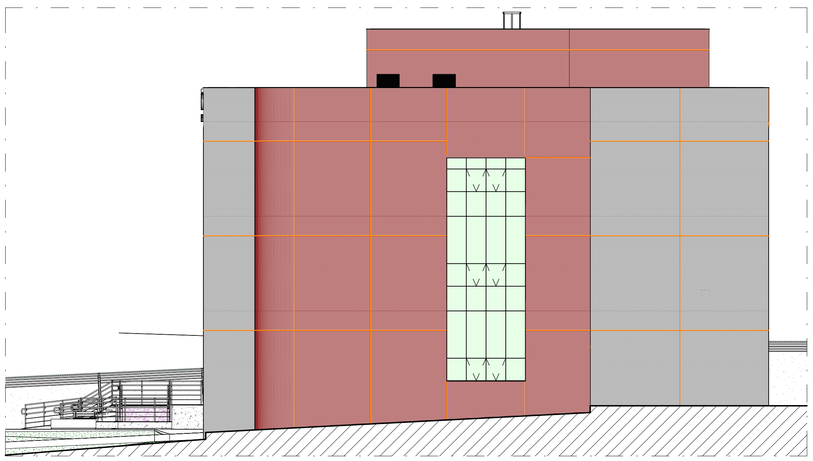

2 ELEVAÇÃO NORTE
1 : 125

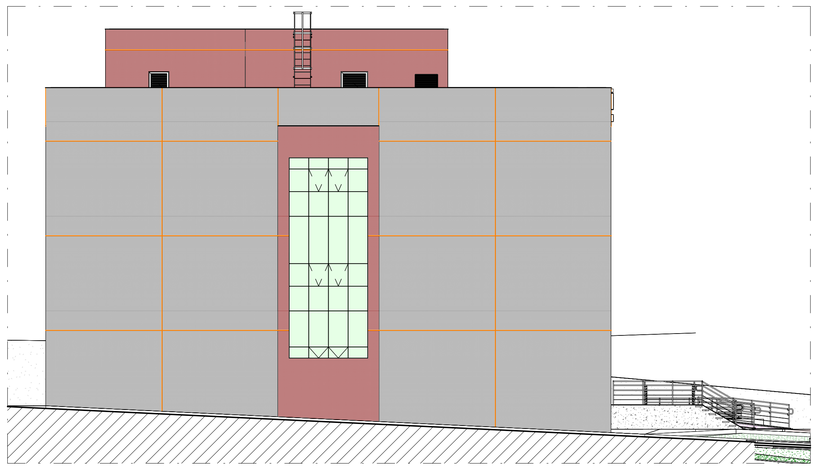

4 ELEVAÇÃO SUL
1 : 125

LEGENDA: JUNTA DE DILATAÇÃO (FACHADAS)

JUNTA DE MASTIQUE, INCLUSIVE PREENCHIMENTO COM TARUCEL DE 20mm

TABELA DE REVISÃO

NÚMERO	DESCRIÇÃO	DATA

TJPE
TRIBUNAL DE JUSTIÇA DE PERNAMBUCO
DIRETORIA DE ENGENHARIA E ARQUITETURA - DEA
RUA MOACIR BARACHO, 207, 6º ANDAR - SANTO ANTÔNIO - RECIFE - PE - CEP:50.010-040 - TEL. (81) 34193483

OBRA DE REFERÊNCIA:
CONSTRUÇÃO DO NOVO FÓRUM DE CABO DE SANTO AGOSTINHO / PE

CSA - FOR

ENDEREÇO:
LOTE DE TERRENO Nº 06 DA QUADRA "E", VILA SOCIAL CONTRA O MOCAMBO - RUA JOSÉ LINS TELES, CABO DE SANTO AGOSTINHO - PE

TÍTULO DO DESENHO:
FACHADAS

OBSERVAÇÕES:

BLOCO 01 – PRÉDIO PRINCIPAL		**BLOCO 05 – CASA DE BOMBAS E.T.E.**	
ÁREA DE CONSTRUÇÃO TÉRREO	2.024,62m²	ÁREA DE CONSTRUÇÃO	7,66m²
ÁREA DE CONSTRUÇÃO 1º PAVIMENTO	1.729,54m²	ÁREA DE COBERTA	7,66m²
ÁREA DE CONSTRUÇÃO 2º PAVIMENTO	1.298,43m²	**BLOCO 06 – DEPÓSITO DE LIXO**	
ÁREA DE CONSTRUÇÃO ÁTICO	194,65m²	ÁREA DE CONSTRUÇÃO	9,70m²
ÁREA TOTAL DE CONSTRUÇÃO	5.687,24	ÁREA DE COBERTA	9,70m²
ÁREA DE COBERTA	2.024,74m²	**ÁREA DO TERRENO**	7.194,66m²
BLOCO 02 – PRÉDIO ANEXO		**ÁREA TOTAL DE CONSTRUÇÃO**	5.960,63m²
ÁREA DE CONSTRUÇÃO	250,20m²	**ÁREA TOTAL DE COBERTA**	2.362,96m²
ÁREA DE COBERTA	289,56m²	**SOLO NATURAL (25%)**	
BLOCO 03 – GUARITA		Piantio de 34 Arvores de Porte +	1.541,33m²
ÁREA DE CONSTRUÇÃO	8,48m²	**ESTACIONAMENTO**	73 VAGAS
ÁREA DE COBERTA	13,95m²	**COEFICIENTE DE UTILIZAÇÃO**	0,83
BLOCO 04 – CABINE PRIMÁRIA		**TAXA DE OCUPAÇÃO**	0,32
ÁREA DE CONSTRUÇÃO	17,36m²		
ÁREA DE COBERTA	17,36m²		

DISCIPLINA, Nº PRANCHA:
ARQ 06

ETAPA DO PROJETO:
PE

TPO DE OBRA:
CO

REVISÃO:

DATA:
JUNHO/2026

ESCALA:
Como indicada

ARQUIVO:
CSA - FOR - CO - ARQ - PE - 06_ FACHADAS_

PROJETO/DESENHO:
MARIANA SOUTINHO / EDUARDO TORCHIA

QUANDO DA EXECUÇÃO DESTE PROJETO, DEVEM SER OBSERVADOS, POR PARTE DA EXECUTORA, OS DESENHOS, AS ESPECIFICAÇÕES, AS LEGISLAÇÕES E AS NORMAS PERTINENTES. VERIFICADAS NECESSIDADES DE ALTERAÇÕES E / OU DE ATUALIZAÇÕES, AS MESMAS DEVERÃO SER COMUNICADAS A DIRETORIA DE ENGENHARIA E ARQUITETURA DO TJPE, PARA SEU ATENDIMENTO

PROPRIETÁRIO:
TJPE - TRIBUNAL DE JUSTIÇA DE PERNAMBUCO

AUTOR DO PROJETO:
RENATA COUTINHO - CAU/PE A 23662-4 | MARYANNE JARINA - CAU/PE A 58251-4

QUADRO DE GRADES

CÓDIGO	QUANTIDADE	LARGURA	ALTURA	DESCRIÇÃO	AMBIENTE
GF01	3	2.10	3.80	GRADE DE FERRO EM BARRA CHATA DE 1" 1/4" X 1/4" COM VARÃO DE FERRO DE 3/4"PINTADA COM ZARCÃO OU ANTIFERRUGEM E ESMALTE SINTÉTICO BRILHO NA COR PRETA, INCLUSIVE COM MOLDURA DE CONTORNO PARA A PORTA DE 1" 1/4" X 1/4"E CANTONEIRA EM 1"X3/16" E 1" 1/4" X 3/16" PINTADA COM ZARCÃO OU ANTIFERRUGEM E ESMALTE SINTÉTICO BRILHO NA COR CINZA, VER DETALHE	CUSTÓDIA
GF02	1	6.60	0.50	GRADE DE FERRO EM BARRA CHATA DE 2" 1/4" X 1/4" COM VARÃO DE FERRO DE 3/4"PINTADA COM ZARCÃO OU ANTIFERRUGEM E ESMALTE SINTÉTICO BRILHO NA COR PRETA, INCLUSIVE INSTALAÇÃO DE TELA MOEDA	CUSTÓDIA
GF03	1	0.90	0.50	GRADE DE FERRO EM BARRA CHATA DE 1" 1/4" X 1/4" COM VARÃO DE FERRO DE 3/4"PINTADA COM ZARCÃO OU ANTIFERRUGEM E ESMALTE SINTÉTICO BRILHO NA COR PRETA, INCLUSIVE INSTALAÇÃO DE TELA MOEDA	CUSTÓDIA MENOR INFRATOR
GF04	4	14.45	1.50	GRADE DE FERRO, FIXADA NA PAREDE EM BARRA CHATA DE 1"X1/8" COM MOLDURA DE CONTORNO DE 1"X1/4", COM ABERTURA DE 15X15CM, PINTADA COM ESMALTE SINTÉTICO BRILHO NA COR PRETA, VER DETALHE	FACHADA
GF05	2	14.45	0.50	GRADE DE FERRO, FIXADA NA PAREDE EM BARRA CHATA DE 1"X1/8" COM MOLDURA DE CONTORNO DE 1"X1/4", COM ABERTURA DE 15X15CM, PINTADA COM ESMALTE SINTÉTICO BRILHO NA COR PRETA, VER DETALHE	FACHADA
GF06	2	6.80	0.50	GRADE DE FERRO, FIXADA NA PAREDE EM BARRA CHATA DE 1"X1/8" COM MOLDURA DE CONTORNO DE 1"X1/4", COM ABERTURA DE 15X15CM, PINTADA COM ESMALTE SINTÉTICO BRILHO NA COR PRETA, VER DETALHE	FACHADA
GF07	8	0.35	1.50	GRADE DE FERRO, FIXADA NA PAREDE EM BARRA CHATA DE 1"X1/8" COM MOLDURA DE CONTORNO DE 1"X1/4", COM ABERTURA DE 15X15CM, PINTADA COM ESMALTE SINTÉTICO BRILHO NA COR PRETA, VER DETALHE	WC PRIVATIVO
GF08	1	2.90	0.50	GRADE DE FERRO, FIXADA NA PAREDE EM BARRA CHATA DE 1"X1/8" COM MOLDURA DE CONTORNO DE 1"X1/4", COM ABERTURA DE 15X15CM, PINTADA COM ESMALTE SINTÉTICO BRILHO NA COR PRETA, VER DETALHE	FACHADA
GF09	1	3.95	0.50	GRADE DE FERRO, FIXADA NA PAREDE EM BARRA CHATA DE 1"X1/8" COM MOLDURA DE CONTORNO DE 1"X1/4", COM ABERTURA DE 15X15CM, PINTADA COM ESMALTE SINTÉTICO BRILHO NA COR PRETA, VER DETALHE	FACHADA
GF10	1	1.20	1.60	GRADE DE FERRO, FIXADA NA PAREDE EM BARRA CHATA DE 1"X1/8" COM MOLDURA DE CONTORNO DE 1"X1/4", COM ABERTURA DE 15X15CM, PINTADA COM ESMALTE SINTÉTICO BRILHO NA COR PRETA, VER DETALHE	PELE DE VIDRO
GF11	1	3.50	1.60	GRADE DE FERRO, FIXADA NA PAREDE EM BARRA CHATA DE 1"X1/8" COM MOLDURA DE CONTORNO DE 1"X1/4", COM ABERTURA DE 15X15CM, PINTADA COM ESMALTE SINTÉTICO BRILHO NA COR PRETA, VER DETALHE	PELE DE VIDRO
GF12	1	3.50	0.50	GRADE DE FERRO, FIXADA NA PAREDE EM BARRA CHATA DE 1"X1/8" COM MOLDURA DE CONTORNO DE 1"X1/4", COM ABERTURA DE 15X15CM, PINTADA COM ESMALTE SINTÉTICO BRILHO NA COR PRETA, VER DETALHE	PELE DE VIDRO
GF13	2	0.80	0.80	GRADE DE FERRO, FIXADA NA PAREDE EM BARRA CHATA DE 1"X1/8" COM MOLDURA DE CONTORNO DE 1"X1/4", COM ABERTURA DE 15X15CM, PINTADA COM ESMALTE SINTÉTICO BRILHO NA COR PRETA, VER DETALHE	ESCADA
GF14	1	5.50	1.98	PORTÃO EM GRADIL (TIPO ELETROGRADI, BARRA 25X2MM, FIO 4,8 MM E MALHA 65X122MM, MONTANTES DE 3"X5"/8", ROLDANAS DE 100MM DE DIÂMETRO COM ROLAMENTOS BLINDADOS COM SUPORTE) TIPO CORRER, NA COR CINZA, VER DETALHE	ACESSO VEÍCULOS
GF15	1	2.70	2.00	PORTÃO EM GRADIL (TIPO ELETROGRADI, BARRA 25X2MM, FIO 4,8 MM E MALHA 65X122MM) TIPO GIRO, 02 FOLHAS, NA COR CINZA, VER DETALHE	ACESSO PEDESTRES
GF16	4	2.00	2.10	PORTÃO EM GRADIL ELETROGRADI, TIPO GIRO, 02 FOLHAS, NA COR CINZA, VER DETALHE	LIXEIRA E ETE
GF17	41	<varia>	1.98	GRADIL (TIPO ELETROGRADI, BARRA 25X2MM, FIO 4,8 MM E MALHA 65X122MM) NA COR CINZA	CALÇADA
GF18	1	2.00	2.75	ESTRUTURA EM TUBO 40X40mm, COM TELA DE ARAME 18BWG E MALHA DE 13mm	CABINE PRIMÁRIA
GF19	1	1.80	2.75	ESTRUTURA EM TUBO 40X40mm, COM TELA DE ARAME 18BWG E MALHA DE 13mm	SUBESTAÇÃO
GF20	3	2.00	2.75	ESTRUTURA EM TUBO 40X40mm, COM TELA DE ARAME 18BWG E MALHA DE 13mm	SUBESTAÇÃO
GF21	1	1.80	2.75	ESTRUTURA EM TUBO 40X40mm, COM TELA DE ARAME 18BWG E MALHA DE 13mm	CABINE PRIMÁRIA
GF22	12	1.50	0.50	GRADE DE FERRO, FIXADA NA PAREDE EM BARRA CHATA DE 1"X1/8" COM MOLDURA DE CONTORNO DE 1"X1/4", COM ABERTURA DE 15X15CM, PINTADA COM ESMALTE SINTÉTICO BRILHO NA COR PRETA, VER DETALHE	ANEXO

QUADRO DE JANELA DE ALUMÍNIO E VIDRO

CÓDIGO	LARGURA	ALTURA	QUANTIDADE	ÁREA DE ABERTURA	DESCRIÇÃO	AMBIENTE
JAV01	14.45	1.50	18	21.68 m²	JANELA EM ALUMÍNIO ANODIZADO NA COR PRETA, COM 14 FOLHAS SENDO 06 DO TIPO MAXIMAR E 0 RESTANTE FOLHA FIXA INCLUSIVE BANDEIRAS, COM VIDRO FLOAT VERDE 6mm. VER DETALHE	FACHADA
JAV02	6.80	1.50	2	10.20 m²	JANELA EM ALUMÍNIO ANODIZADO NA COR PRETA, SENDO 4 FOLHAS COM ABERTURA TIPO MAXIMAR E 0 RESTANTE FOLHA FIXA, COM VIDRO FLOAT VERDE 6mm. VER DETALHE	FACHADA
JAV03	6.80	0.50	2	3.40 m²	JANELA EM ALUMÍNIO ANODIZADO NA COR PRETA, COM 07 FOLHAS TIPO MAXIMAR, COM VIDRO FLOAT VERDE 6mm. VER DETALHE	FACHADA
JAV04	7.00	0.50	3	3.50 m²	JANELA EM ALUMÍNIO ANODIZADO NA COR PRETA, COM 5 FOLHAS TIPO MAXIMAR, COM VIDRO FLOAT VERDE 6mm. INCLUSIVE VENEZIANA ANTE CHUVA COM AR LIVRE PARA DESCARGA DO AR EXAURIDO. VER DETALHE	FACHADA
JAV05	14.45	0.50	2	7.23 m²	JANELA EM ALUMÍNIO ANODIZADO NA COR PRETA, COM 14 FOLHAS TIPO MAXIMAR, COM VIDRO FLOAT VERDE 6mm. VER DETALHE	FACHADA
JAV06	0.35	1.50	24	0.53 m²	JANELA EM ALUMÍNIO ANODIZADO NA COR PRETA, SENDO 1 FOLHA TIPO MAXIMAR E 1 FOLHA FIXA, COM VIDRO FLOAT VERDE 6mm, COM PELICULA JATEADA. VER DETALHE	WCS PRIVATIVOS
JAV07	1.50	0.50	20	0.75 m²	JANELA EM ALUMÍNIO ANODIZADO NA COR PRETA, COM 2 FOLHAS TIPO CORRER, COM VIDRO FLOAT VERDE 6mm. VER DETALHE	FÓRUM E ANEXO
JAV08	2.20	0.50	2	1.10 m²	JANELA EM ALUMÍNIO ANODIZADO NA COR PRETA, COM 2 FOLHAS TIPO MAXIMAR, COM VIDRO FLOAT VERDE 6mm. VER DETALHE	FACHADA
JAV09	0.80	0.80	6	0.64 m²	JANELA EM ALUMÍNIO ANODIZADO NA COR PRETA, TIPO CIRCULAR, FIXA, COM VIDRO VERDE ARAMADO 6mm. VER DETALHE	ESCADA
JAV10	3.70	1.66	1	6.14 m²	JANELA EM ALUMÍNIO ANODIZADO NA COR PRETA, DIVIDIDA EM 3 PARTES, COM 02 FOLHAS TIPO CORRER, 02 FOLHAS TIPO MAXIMAR E 04 BANDEIRAS FIXAS, COM VIDRO FLOAT VERDE 6mm. VER DETALHE	GUARITA
JAV11	0.70	0.50	1	0.35 m²	JANELA EM ALUMÍNIO ANODIZADO NA COR PRETA, TIPO MAXIMAR, COM VIDRO FLOAT VERDE 6mm. VER DETALHE	WC GUARITA

QUADRO DE JANELA DE ALUMÍNIO

CÓDIGO	LARGURA	ALTURA	QUANTIDADE	ÁREA DE ABERTURA	DESCRIÇÃO	AMBIENTE
JA01	1.00	1.00	3	1.00 m²	JANELA EM ALUMÍNIO ANODIZADO COM VENEZIANA, NA COR PRETA, TIPO FIXA. VER DETALHE	ÁTICO
JA02	1.00	1.00	1	1.00 m²	JANELA EM ALUMÍNIO ANODIZADO NA COR PRETA E VENEZIANA EM ALUMÍNIO, TIPO GIRO, VER DETALHE	SHAFT
JA03	1.50	1.00	3	1.50 m²	JANELA PARA VENTILAÇÃO EM ALUMÍNIO ANODIZADO NA COR PRETA, TIPO VENEZIANA, DIMENSÕES ADEQUADAS - PROTEGIDAS PELO LADO DE FORA COM TELA DE ARAME 18BWG E MALHA DE 13mm (CONFORME ESPECIFICAÇÃO DO PROJETISTA DE ELÉTRICA DA SUBESTAÇÃO). VER DETALHE	ANEXO / CABINE PRIMÁRIA
JA04	0.90	1.70	1	1.53 m²	JANELA PARA VENTILAÇÃO EM ALUMÍNIO ANODIZADO NA COR PRETA, TIPO VENEZIANA, DIMENSÕES ADEQUADAS - PROTEGIDAS PELO LADO DE FORA COM TELA DE ARAME 18BWG E MALHA DE 13mm (CONFORME ESPECIFICAÇÃO DO PROJETISTA DE ELÉTRICA DA SUBESTAÇÃO). VER DETALHE	SUBESTAÇÃO

QUADRO DE PORTA DE FERRO

CÓDIGO	LARGURA	ALTURA	QUANTIDADE	DESCRIÇÃO	AMBIENTE
PF01	0.90	2.10	1	PORTA EM CHAPA E BARRA DE FERRO, TIPO GIRO, COM PINTURA ESMALTE SINTÉTICO NA COR PRETA, INCLUSIVE OLHO MAGICO. VER DETALHE	ENTRADA CUSTÓDIA
PF02	1.80	2.10	5	PORTA EM CHAPA E BARRA DE FERRO, COM TELA DE ARAME 18BWG E MALHA DE 13mm, 2 FOLHAS, TIPO GIRO, COM PINTURA ESMALTE SINTÉTICO NA COR PRETA. VER DETALHE	ANEXO
PF03	1.80	2.47	1	PORTA EM CHAPA E BARRA DE FERRO, COM TELA DE ARAME 18BWG E MALHA DE 13mm, 2 FOLHAS, TIPO GIRO, COM PINTURA ESMALTE SINTÉTICO NA COR PRETA. VER DETALHE	CABINE PRIMÁRIA

QUADRO DE PORTA DE FOGO

CÓDIGO	LARGURA	ALTURA	QUANTIDADE	DESCRIÇÃO	AMBIENTE
PCF01	1.00	2.10	7	PORTA CORTA-FOGO EM AÇO GALVANIZADO, TIPO GIRO, COM PINTURA ELETROSTÁTICA NA COR PRETA, INCLUSIVE BARRA ANTIPÂNICO CONFORME NBR. VER DETALHE	ESCADA

QUADRO DE PORTA DE LAMINADO ESTRUTURAL

CÓDIGO	LARGURA	ALTURA	QUANTIDADE	DESCRIÇÃO	AMBIENTE
PL01	0.80	1.65	40	PORTA EM LAMINADO ESTRUTURAL 7S 10mm (FÓRMICA MACIÇA À PROVA D'AGUA), NA COR PRETA, ESTRUTURA EM PERFIS DE ALUMÍNIO ANODIZADO NATURAL FOSCO, PUXADOR EXTERNO METÁLICO COM VISUALIZAÇÃO LARGO(EQUIPADO, FECHADURA EM NYLON COM SISTEMA DE LINGUETA DESLIZANTE. VER DETALHE.	WCS COLETIVOS

QUADRO DE PORTA DE ALUMÍNIO

CÓDIGO	LARGURA	ALTURA	QUANTIDADE	DESCRIÇÃO	AMBIENTE
PA01	0.90	2.10	9	PORTA EM ALUMÍNIO ANODIZADO COM VENEZIANA, NA COR PRETA, TIPO GIRO. VER DETALHE.	ANEXO / ÁTICO / DEPÓSITO LIXO / CASA DE BOMBAS E.T.E.
PA02	1.20	2.10	1	PORTA EM ALUMÍNIO ANODIZADO COM VENEZIANA, NA COR PRETA, TIPO GIRO. VER DETALHE.	ÁTICO
PA03	2.10	2.60	1	PORTA EM ALUMÍNIO ANODIZADO COM VENEZIANA, COM 2 FOLHAS TIPO GIRO E 1 FOLHA FIXA SUPERIOR, NA COR PRETA. VER DETALHE.	ENTRADA SERVIÇO
PA04	0.80	1.80	4	PORTA EM ALUMÍNIO ANODIZADO COM VENEZIANA, NA COR PRETA, TIPO GIRO. VER DETALHE.	ANEXO

QUADRO DE PORTA DE ALUMÍNIO E VIDRO

CÓDIGO	LARGURA	ALTURA	QUANTIDADE	DESCRIÇÃO	AMBIENTE
PAV01	3.70	2.10	14	PORTA EM ALUMÍNIO ANODIZADO NA COR PRETA, COM 4 FOLHAS, SENDO 1 DE GIRO E 3 FIXAS, COM VIDRO LAMINADO VERDE 6MM. VER DETALHE.	ACESSO VARAS
PAV02	3.10	2.10	1	PORTA EM ALUMÍNIO ANODIZADO NA COR PRETA, COM 4 FOLHAS, SENDO 1 DE GIRO E 3 FIXAS, COM VIDRO LAMINADO VERDE 6MM. VER DETALHE.	ACESSO VARAS
PAV03	5.10	2.10	1	PORTA EM ALUMÍNIO ANODIZADO NA COR PRETA, COM 5 FOLHAS, SENDO 1 DE GIRO E 4 FIXAS, COM VIDRO LAMINADO VERDE 6MM. VER DETALHE.	ACESSO VARAS
PAV04	0.80	2.60	1	PORTA EM ALUMÍNIO ANODIZADO NA COR PRETA, TIPO GIRO E COM BANDEIRA FIXA, INCLUSIVE VIDRO LAMINADO VERDE 6mm. VER DETALHE	GUARITA

QUADRO DE PORTA DE MADEIRA

CÓDIGO	LARGURA	ALTURA	QUANTIDADE	DESCRIÇÃO	AMBIENTE
PM01	0.90	2.10	193	KIT PORTA PRONTA DE MADEIRA COM ACABAMENTO EM FOLHEADO DE MADEIRA NA COR JEQUITIBÁ, FOLHA LEVE OU MÉDIA, TIPO GIRO, INCLUSIVE FECHADURA. VER DETALHE.	GERAL
PM02	0.90	2.10	12	KIT PORTA PRONTA DE MADEIRA COM ACABAMENTO EM FOLHEADO DE MADEIRA NA COR JEQUITIBÁ, FOLHA LEVE OU MÉDIA, TIPO GIRO, INCLUSIVE FECHADURA E VENEZIANA INDEVASSÍVEL DUPLA MOLDURA AGS-T-50X50CM (CONFORME ESPECIFICAÇÃO NO PROJETO DE CLIMATIZAÇÃO), COM ABERTURA REFORÇADA COM MADEIRA. VER DETALHE.	WCS COLETIVOS
PM03	0.70	2.10	25	KIT PORTA PRONTA DE MADEIRA COM ACABAMENTO EM FOLHEADO DE MADEIRA NA COR JEQUITIBÁ, FOLHA LEVE OU MÉDIA, TIPO GIRO, COM FECHADURA. VER DETALHE.	WCS PRIVATIVOS
PM04	0.90	2.10	6	KIT PORTA PRONTA DE MADEIRA COM ACABAMENTO EM FOLHEADO DE MADEIRA NA COR JEQUITIBÁ, FOLHA LEVE OU MÉDIA, TIPO GIRO, COM BARRA DE AÇO INOX 40CM E CHAPA DE AÇO INOX CONFORME NBR 9050, INCLUSIVE FECHADURA E VENEZIANA INDEVASSÍVEL DUPLA MOLDURA AGS-T-30X30CM (CONFORME ESPECIFICAÇÃO NO PROJETO DE CLIMATIZAÇÃO), COM ABERTURA REFORÇADA COM MADEIRA. VER DETALHE.	WCS ACESSÍVEIS
PM05	1.80	2.10	1	PORTA DUPLA DE MADEIRA COM ACABAMENTO EM FOLHEADO DE MADEIRA NA COR JEQUITIBÁ, FOLHA LEVE OU MÉDIA, TIPO GIRO, COM VISORES EM VIDRO TEMPERADO VERDE 10mm E BARRA ANTIPÂNICO CONFORME NBR 9050 , INCLUSIVE FECHADURA E PUXADOR TIPO BARRA DE AÇO INOX ESCOVADO 80CM. VER DETALHE.	AUDITÓRIO
PM06	5.00	2.70	1	PORTA ACÚSTICA DE MADEIRA, TIPO GIRO, DUAS FOLHAS, ESPESSURA DE 60mm, COM BANDEIRAS FIXAS SUPERIORES E LATERAIS, GUARNIÇÃO DE 15cm. ACABAMENTO EM LAMINADO MELAMÍNICO NA COR MARROM JEQUITIBÁ OU IMBUIA, INCLUSIVE ACABAMENTO PRISADO NA MADEIRA (15mm) E COM VISOR DE VIDRO TEMPERADO VERDE DE 10mm. COMPLEMENTO NA PAREDE LATERAL COM CHAPA E ACABAMENTO EM LAMINADO MELAMÍNICO NA MESMA COR DA PORTA/VISOR DE VIDRO CONFORME NBR9050. PUXADOR TIPO BARRA AÇO INOX ESCOVADO, MEDINDO 80cm, INCLUSIVE VEDA-PORTA DE EMBUTIR E BARRAS ANTIPÂNICO CONFORME NBR.	SALÃO DO JÚRI

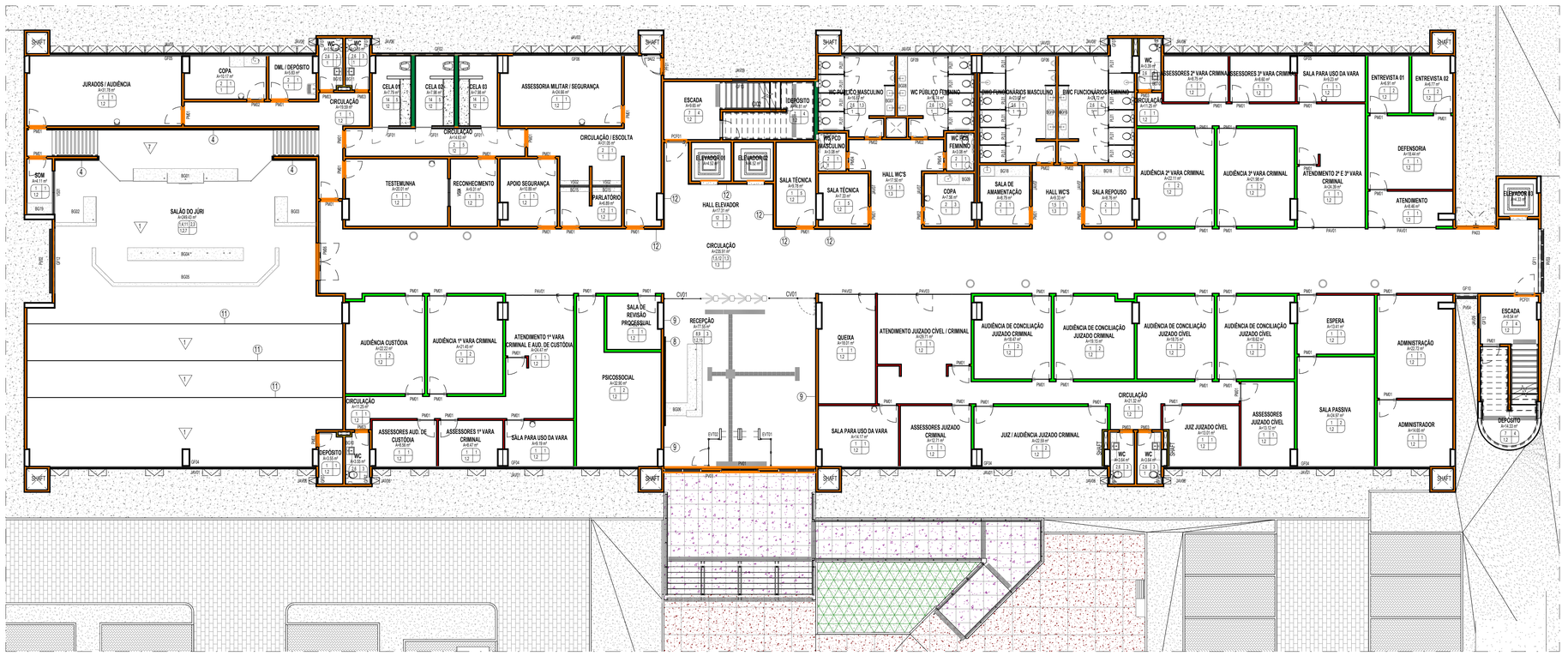

1 PLANTA FALADA - PAVIMENTO TÉRREO
1 : 125

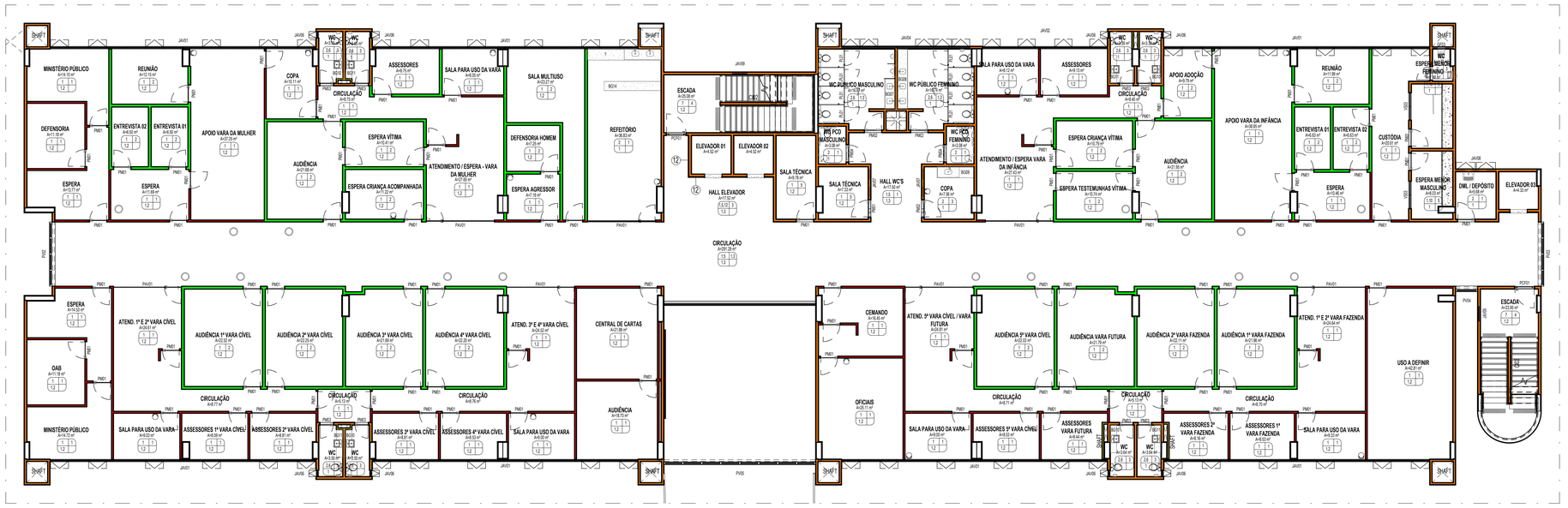

2 PLANTA FALADA - 1º PAVIMENTO
1 : 125

ESPECIFICAÇÕES

PAREDE TETO PISO OUTROS

PISO:
1- PORCELANATO, 90x90cm, Tipo A, STATE CEMENT NA, ES, Eliane ou equivalente, assentado com argamassa colante industrializada AC-III, com espaçamento de 2mm, inclusive rejunte flexível e impermeável, na cor cinza;
2- RODAPÉ EM PORCELANATO, 10x90cm, Tipo A, STATE CEMENT NA, ES, Eliane ou equivalente, com h=10cm, assentado com argamassa colante industrializada AC-III, com espaçamento de 2mm, inclusive rejunte flexível e impermeável, na cor cinza;
3 - RODAPÉ EM GRANITO POLIDO, VERDE UBATUBA, altura 10cm, com acabamento reto, rejuntada com argamassa própria para granito tipo Cimentocla;
4 - SOLEIRA EM GRANITO NATURAL POLIDO, VERDE UBATUBA, largura: APROXIM. 15cm;
5 - CERÂMICA ESMALTADA 45x45cm, TIPO A, CARGO PLUS WHITE ACETINADO, ELIANE OU EQUIVALENTE, ASSENTADO COM ARGAMASSA COLANTE INDUSTRIALIZADA AC-II, INCLUSIVE REJUNTE FLEXÍVEL E IMPERMEÁVEL, NA COR CINZA-PLATINA;
6 - RODAPÉ EM CERÂMICA ESMALTADA 5x45cm, tipo a, cargo plus white acetinado, eliane ou equivalente, assentado com argamassa colante industrializada ac-i, inclusive rejunte flexível e impermeável, na cor cinza platina ;
7 - PORCELANATO AMADEIRADO ISAPÓ TAUARI MA, réguas de 19,7x120cm, Eliane ou equivalente, com acabamento da borda em perfil "t" em inox 304 escovado, 12mm, fabricante thd ou equivalente;
8 - LAJOTA EM CONCRETO, 29X29cm, com superfície em relevos troncônicos, piso tátil de alerta e direcional segundo padrões e recomendações NBR9050 da ABNT;
9 - PISO INTERTRAVADO NA COR TERRACOTTA, sem chanfro;
10 - PAVIMENTO EM PARALELEPÍPEDOS , rejuntamento com argamassa traço 1:3:6 (cimento e areia);
11 - PISO EM CONCRETO, moldado in loco, acabamento convencional, espessura 10cm, armado;
12 - PISO EM CIMENTO QUEIMADO;
13 - GRANITO FLAMEJADO VERDE UBATUBA;
14 - GRANITO FLAMEJADO CAPÃO BONITO, 4cm de espessura, reaproveitado do estoque do Fórum do Recife, aplicado sobre contrapiso Fck 30Mpa, com 10cm de espessura, concreto simPLEITA;
15- PISO TÁTIL EM AÇO INOX LARGURA 25cm, CONFORME NBR 9050

PAREDE:
1 - PINTURA com tinta Látex Acrílica Coralar ou similar, duas demãos, na cor branco gelo, sobre emassamento (massa PVA), duas demãos e uma demão de fundo preparador;
2 - CERÂMICA ESMALTADA, 5x5cm , na cor BRANCA BZ140, ATLAS ou equivalente, assentada com argamassa colante ACIII Quartzolit ou equivalente, alinhada a prumo;
3 - CHAPISCO APLICADO EM ALVENARIA, (com presença de vãos) e estrutura de concreto de fachada, com colher de pedreiro, argamassa traço 1:3 com preparo em betoneira 400L e aplicação.
4 - REVESTIMENTO RIPADO DE MADEIRA ECOLÓGICA + HYDE, ALTURA 3,10M, LINHA ARKOWOOD FP, COR A DEFINIR, ANEXO OU EQUIVALENTE TÉCNICO ;
5 - REVESTIMENTO VINÍLICO, com base compacta, esp. 3mm, dimensões 50x50mm, cores Light Grey e Dark Grey, Linha Ambiente Coleção Make it, Tarkett ou equivalente;
6 - PORCELANATO, SE-full-60-mm, TAVOLA-DECOR MIX MAT , Portinari ou equivalente, assentado com argamassa colante industrializada AC-III, com espaçamento de 2mm, inclusive rejunte flexível e impermeável quatzolores , na cor marrom mondrian;
7 - TEXTURA ACRÍLICA RÚSTICA, aplicação manual em parede, 1 demão na cor branco gelo;
8 - REVESTIMENTO EM LAMINADO AMADEIRADO, em painel MDF, Linha Design, Nogueira Caixeta, Duratex ou equivalente;
9 - PORCELANATO POLIDO, 74x74cm, tipo A, SMOKE POLIDO RETIFICADO, E4, Elizabeth ou equivalente, assentado com argamassa colante industrializada ACIII, com espaçamento de 2mm e rejuntada com argamassa de rejuntamento flexível impermeável, na cor cinza;
10 - CERÂMICA ESMALTADA, 5x5cm , na cor BRANCA BZ140, ATLAS ou equivalente, assentada com argamassa colante ACIII Quartzolit ou equivalente, alinhada a prumo, até h= 2,10m;
11 - ESPELHO EM GRANITO POLIDO VERDE UBATUBA, com espessura de 2cm e altura conforme projeto, acabamento reto, rejuntado com argamassa ACIII;
12 - GRANITO POLIDO VERDE UBATUBA na parede do elevador, conforme detalhe;
13 - CANTONEIRA redonda em aluminio, AZZ 15x7mm, para quinas com acabjo ou cerâmicas, Necrex, Marmetal ou equivalente;
14 - CIMENTO QUEIMADO
15 - PINTURA A CAL (CAIAÇÃO) EM CHAPIM PAREDES, DUAS DEMÃOS

TETO:
1 - FORRO MODULAR REMOVÍVEL em fibra mineral, THERMATEX STAR da AMF ou equivalente, 625x625mm, espessura de 15mm. Estruturado com perfis de alumínio e pintura eletrostática na cor branca;
2 - FORRO MODULAR ACÚSTICO REMOVÍVEL de gesso, DANOLINE ou equivalente, 625x625mm, espessura de 12,5mm. Estruturado com perfis de alumínio e pintura eletrostática na cor branca;
3 - FORRO em gesso acartonado, emassado com duas demãos de massa PVA, pintado com tinta Coral (Ref. Direto no Gesso), ou similar duas demãos, na cor branco neve, com junta de dilatação;
4 - PINTURA com tinta Látex Coralar ou similar, duas demãos, na cor branco neve, sobre emassamento (massa PVA), duas demãos e uma demão de fundo preparador;
5 - PROTEÇÃO do concreto com produto hidrófugante;
6 - TEXTURA ACRÍLICA RÚSTICA, APLICAÇÃO MANUAL EM TETO, 1 DEMÃO NA COR BRANCO GELO

QUADRO DE BANCADA E BALCÃO DE GRANITO

CÓDIGO	QUANTIDADE	DESCRIÇÃO	AMBIENTE
BG01	1	BANCADA COM ACABAMENTO EM GRANITO POLIDO PRETO SÃO GABRIEL, VER DETALHE	JURI
BG02	1	BANCADA COM ACABAMENTO EM GRANITO POLIDO PRETO SÃO GABRIEL, VER DETALHE	JURI
BG03	1	BANCADA COM ACABAMENTO EM GRANITO POLIDO PRETO SÃO GABRIEL, VER DETALHE	JURI
BG04	1	BANCADA COM ACABAMENTO EM GRANITO POLIDO PRETO SÃO GABRIEL, VER DETALHE	JURI
BG05	1	BANCADA COM ACABAMENTO EM GRANITO POLIDO PRETO SÃO GABRIEL, VER DETALHE	JURI
BG06	1	BANCADA COM ACABAMENTO EM GRANITO POLIDO VERDE UBATUBA, VER DETALHE	RECEPÇÃO
BG07	3	BANCADA COM ACABAMENTO EM GRANITO POLIDO VERDE UBATUBA, VER DETALHE	WC MASCULINO
BG08	3	BANCADA COM ACABAMENTO EM GRANITO POLIDO VERDE UBATUBA, VER DETALHE	WC FEMININO
BG09	4	BANCADA COM ACABAMENTO EM GRANITO POLIDO VERDE UBATUBA, VER DETALHE	<varia>
BG10	12	BANCADA COM ACABAMENTO EM GRANITO POLIDO VERDE UBATUBA, VER DETALHE	WC PRIVATIVO
BG11	10	BANCADA COM ACABAMENTO EM GRANITO POLIDO VERDE UBATUBA, VER DETALHE	WC PRIVATIVO
BG12	1	BANCADA COM ACABAMENTO EM GRANITO VERDE UBATUBA, VER DETALHE	GUARITA
BG13	2	BANCADA COM ACABAMENTO EM GRANITO POLIDO VERDE UBATUBA, VER DETALHE	
BG14	2	BANCADA COM ACABAMENTO EM GRANITO POLIDO VERDE UBATUBA, VER DETALHE	REFEITÓRIO
BG15	2	BANCADA COM ACABAMENTO EM GRANITO POLIDO VERDE UBATUBA, VER DETALHE	PARLATÓRIO
BG16	1	BANCADA COM ACABAMENTO EM GRANITO POLIDO VERDE UBATUBA, VER DETALHE	WC FUNCIONÁRIOS FEMININO
BG17	1	BANCADA COM ACABAMENTO EM GRANITO POLIDO VERDE UBATUBA, VER DETALHE	WC FUNCIONÁRIOS MASCULINO
BG18	2	BANCADA COM ACABAMENTO EM GRANITO POLIDO VERDE UBATUBA, VER DETALHE	SALA AMAMENTAÇÃO E REPOUSO
BG19	1	BANCADA COM ACABAMENTO EM GRANITO POLIDO VERDE UBATUBA, VER DETALHE	JURI
BG20

QUADRO DE GRADES

CÓDIGO	QUANTIDADE	LARGURA	ALTURA	DESCRIÇÃO	AMBIENTE
GF01	3	2.10	3.80	GRADE DE FERRO EM BARRA CHATA DE 1" 1/4" X 1/4" COM VARÃO DE FERRO DE 3/4"PINTADA COM ZARCÃO OU ANTIFERRUGEM E ESMALTE SINTÉTICO BRILHO NA COR PRETA, INCLUSIVE COM MOLDURA DE CONTORNO PARA A PORTA DE 1" 1/4" X 1/4"E CANTONEIRA EM 1" 1/2"E 1" 1/4" X 3/16" PINTADA COM ZARCÃO OU ANTIFERRUGEM E ESMALTE SINTÉTICO BRILHO NA COR CINZA, VER DETALHE.	CUSTÓDIA
GF02	1	6.60	0.50	GRADE DE FERRO EM BARRA CHATA DE 1" 1/4" X 1/4" COM VARÃO DE FERRO DE 3/4"PINTADA COM ZARCÃO OU ANTIFERRUGEM E ESMALTE SINTÉTICO BRILHO NA COR PRETA, INCLUSIVE INSTALAÇÃO DE TELA MOEDA	CUSTÓDIA
GF03	1	0.90	0.50	GRADE DE FERRO EM BARRA CHATA DE 1" 1/4" X 1/4" COM VARÃO DE FERRO DE 3/4"PINTADA COM ZARCÃO OU ANTIFERRUGEM E ESMALTE SINTÉTICO BRILHO NA COR PRETA, INCLUSIVE INSTALAÇÃO DE TELA MOEDA	CUSTÓDIA MENOR INFRATOR
GF04	4	14.45	1.50	GRADE DE FERRO, FIXADA NA PAREDE EM BARRA CHATA DE 1"X1/8" COM MOLDURA DE CONTORNO DE 1"X1/4", COM ABERTURA DE 15X15CM, PINTADA COM ESMALTE SINTETICO BRILHO NA COR PRETA, VER DETALHE.	FACHADA
GF05	2	14.45	0.50	GRADE DE FERRO, FIXADA NA PAREDE EM BARRA CHATA DE 1"X1/8" COM MOLDURA DE CONTORNO DE 1"X1/4", COM ABERTURA DE 15X15CM, PINTADA COM ESMALTE SINTETICO BRILHO NA COR PRETA, VER DETALHE.	FACHADA
GF06	2	6.80	0.50	GRADE DE FERRO, FIXADA NA PAREDE EM BARRA CHATA DE 1"X1/8" COM MOLDURA DE CONTORNO DE 1"X1/4", COM ABERTURA DE 15X15CM, PINTADA COM ESMALTE SINTETICO BRILHO NA COR PRETA, VER DETALHE.	FACHADA
GF07	8	0.35	1.50	GRADE DE FERRO, FIXADA NA PAREDE EM BARRA CHATA DE 1"X1/8" COM MOLDURA DE CONTORNO DE 1"X1/4", COM ABERTURA DE 15X15CM, PINTADA COM ESMALTE SINTETICO BRILHO NA COR PRETA, VER DETALHE.	WC PRIVATIVO
GF08	1	2.90	0.50	GRADE DE FERRO, FIXADA NA PAREDE EM BARRA CHATA DE 1"X1/8" COM MOLDURA DE CONTORNO DE 1"X1/4", COM ABERTURA DE 15X15CM, PINTADA COM ESMALTE SINTETICO BRILHO NA COR PRETA, VER DETALHE.	FACHADA
GF09	1	3.95	0.50	GRADE DE FERRO, FIXADA NA PAREDE EM BARRA CHATA DE 1"X1/8" COM MOLDURA DE CONTORNO DE 1"X1/4", COM ABERTURA DE 15X15CM, PINTADA COM ESMALTE SINTETICO BRILHO NA COR PRETA, VER DETALHE.	FACHADA
GF10	1	1.20	1.60	GRADE DE FERRO, FIXADA NA PAREDE EM BARRA CHATA DE 1"X1/8" COM MOLDURA DE CONTORNO DE 1"X1/4", COM ABERTURA DE 15X15CM, PINTADA COM ESMALTE SINTETICO BRILHO NA COR PRETA, VER DETALHE.	PELE DE VIDRO
GF11	1	3.50	1.60	GRADE DE FERRO, FIXADA NA PAREDE EM BARRA CHATA DE 1"X1/8" COM MOLDURA DE CONTORNO DE 1"X1/4", COM ABERTURA DE 15X15CM, PINTADA COM ESMALTE SINTETICO BRILHO NA COR PRETA, VER DETALHE.	PELE DE VIDRO
GF12	1	3.50	0.50	GRADE DE FERRO, FIXADA NA PAREDE EM BARRA CHATA DE 1"X1/8" COM MOLDURA DE CONTORNO DE 1"X1/4", COM ABERTURA DE 15X15CM, PINTADA COM ESMALTE SINTETICO BRILHO NA COR PRETA, VER DETALHE.	PELE DE VIDRO
GF13	2	0.80	0.80	GRADE DE FERRO, FIXADA NA PAREDE EM BARRA CHATA DE 1"X1/8" COM MOLDURA DE CONTORNO DE 1"X1/4", COM ABERTURA DE 15X15CM, PINTADA COM ESMALTE SINTETICO BRILHO NA COR PRETA, VER DETALHE.	ESCADA
GF14	1	5.50	1.98	PORTÃO EM GRADIL (TIPO ELETROGRAD, BARRA 25X2MM, FIO 4,8 MM E MALHA 65X132MM MONTANTES DE 3"X5/16", ROLDANAS DE 100MM DE DIÂMETRO COM ROLAMENTOS BLINDADOS COM SUPORTE), TIPO CORRER, NA COR CINZA, VER DETALHE.	ACESSO VEÍCULOS
GF15	1	2.70	2.00	PORTÃO EM GRADIL (TIPO ELETROGRAD, BARRA 25X2MM, FIO 4,8 MM E MALHA 65X132MM) TIPO GIRO, 02 FOLHAS, NA COR CINZA, VER DETALHE	ACESSO PEDESTRES
GF16	4	2.00	2.10	PORTÃO EM GRADIL ELETROGRAD, TIPO GIRO, 02 FOLHAS, NA COR CINZA, VER DETALHE	LIXEIRA E ETE
GF17	41	<varia>	1.98	GRADIL (TIPO ELETROGRAD, BARRA 25X2MM, FIO 4,8 MM E MALHA 65X132MM) NA COR CINZA	CALÇADA
GF18	1	2.00	2.75	ESTRUTURA EM TUBO 40X40mm, COM TELA DE ARAME 18BWG E MALHA DE 13mm	CABINE PRIMÁRIA
GF19	1	1.80	2.75	ESTRUTURA EM TUBO 40X40mm, COM TELA DE ARAME 18BWG E MALHA DE 13mm	SUBESTAÇÃO
GF20	3	2.00	2.75	ESTRUTURA EM TUBO 40X40mm, COM TELA DE ARAME 18BWG E MALHA DE 13mm	SUBESTAÇÃO
GF21	1	1.80	2.75	ESTRUTURA EM TUBO 40X40mm, COM TELA DE ARAME 18BWG E MALHA DE 13mm	CABINE PRIMÁRIA
GF22	12	1.50	0.50	GRADE DE FERRO, FIXADA NA PAREDE EM BARRA CHATA DE 1"X1/8" COM MOLDURA DE CONTORNO DE 1"X1/4", COM ABERTURA DE 15X15CM, PINTADA COM ESMALTE SINTETICO BRILHO NA COR PRETA, VER DETALHE.	ANEXO

QUADRO DE JANELA DE ALUMÍNIO E VIDRO

CÓDIGO	LARGURA	ALTURA	QUANTIDADE	ÁREA DE ABERTURA	DESCRIÇÃO	AMBIENTE
JAV01	14.45	1.50	18	21.68 m²	JANELA EM ALUMINIO ANODIZADO NA COR PRETA, COM 14 FOLHAS SENDO 06 DO TIPO MAXIMAR E 0 RESTANTE FOLHA FIXA INCLUSIVE BANDEIRAS, COM VIDRO FLOAT VERDE 6mm. VER DETALHE	FACHADA
JAV02	6.80	1.50	2	10.20 m²	JANELA EM ALUMINIO ANODIZADO NA COR PRETA, SENDO 4 FOLHAS COM ABERTURA TIPO MAXIMAR E 0 RESTANTE FOLHA FIXA, COM VIDRO FLOAT VERDE 6mm. VER DETALHE.	FACHADA
JAV03	6.80	0.50	2	3.40 m²	JANELA EM ALUMÍNIO ANODIZADO NA COR PRETA, COM 07 FOLHAS TIPO MAXIMAR, COM VIDRO FLOAT VERDE 6mm. VER DETALHE	FACHADA
JAV04	7.00	0.50	3	3.50 m²	JANELA EM ALUMÍNIO ANODIZADO NA COR PRETA, COM 5 FOLHAS TIPO MAXIMAR, COM VIDRO FLOAT VERDE 6mm. INCLUSIVE VENEZIANA ANTE CHUVA COM AR LIVRE PARA DESCARGA DO AR EXAURIDO. VER DETALHE.	FACHADA
JAV05	14.45	0.50	2	7.23 m²	JANELA EM ALUMÍNIO ANODIZADO NA COR PRETA, COM 14 FOLHAS TIPO MAXIMAR, COM VIDRO FLOAT VERDE 6mm. VER DETALHE	FACHADA
JAV06	0.35	1.50	24	0.53 m²	JANELA EM ALUMÍNIO ANODIZADO NA COR PRETA, SENDO 1 FOLHA TIPO MAXIMAR E 1 FOLHA FIXA, COM VIDRO FLOAT VERDE 6mm, COM PELICULA JATEADA. VER DETALHE.	WCS PRIVATIVOS
JAV07	1.50	0.50	20	0.75 m²	JANELA EM ALUMÍNIO ANODIZADO NA COR PRETA, COM 2 FOLHAS TIPO CORRER, COM VIDRO FLOAT VERDE 6mm. VER DETALHE	FÓRUM E ANEXO
JAV08	2.20	0.50	2	1.10 m²	JANELA EM ALUMÍNIO ANODIZADO NA COR PRETA, COM 2 FOLHAS TIPO MAXIMAR, COM VIDRO FLOAT VERDE 6mm. VER DETALHE	FACHADA
JAV09	0.80	0.80	6	0.64 m²	JANELA EM ALUMÍNIO ANODIZADO NA COR PRETA, TIPO CIRCULAR, FIXA, COM VIDRO VERDE ARAMADO 6mm. VER DETALHE	ESCADA
JAV10	3.70	1.66	1	6.14 m²	JANELA EM ALUMÍNIO ANODIZADO NA COR PRETA, DIVIDIDA EM 3 PARTES, COM 02 FOLHAS TIPO CORRER, 02 FOLHAS TIPO MAXIMAR E 04 BANDEIRAS FIXAS, COM VIDRO FLOAT VERDE 6mm. VER DETALHE	GUARITA
JAV11	0.70	0.50	1	0.35 m²	JANELA EM ALUMÍNIO ANODIZADO NA COR PRETA, TIPO MAXIMAR, COM VIDRO FLOAT VERDE 6mm. VER DETALHE	WC GUARITA

QUADRO DE JANELA DE ALUMÍNIO

CÓDIGO	LARGURA	ALTURA	QUANTIDADE	ÁREA DE ABERTURA	DESCRIÇÃO	AMBIENTE
JA01	1.00	1.00	3	1.00 m²	JANELA EM ALUMÍNIO ANODIZADO COM VENEZIANA, NA COR PRETA, TIPO FIXA. VER DETALHE	ÁTICO
JA02	1.00	1.00	1	1.00 m²	JANELA EM ALUMÍNIO ANODIZADO NA COR PRETA E VENEZIANA EM ALUMÍNIO, TIPO GIRO, VER DETALHE	SHAFT
JA03	1.50	1.00	3	1.50 m²	JANELA PARA VENTILAÇÃO EM ALUMÍNIO ANODIZADO NA COR PRETA, TIPO VENEZIANA, DIMENSÕES ADEQUADAS - PROTEGIDAS PELO LADO DE FORA COM TELA DE ARAME 18BWG E MALHA DE 13mm (CONFORME ESPECIFICAÇÃO DO PROJETISTA DE ELÉTRICA DA SUBESTAÇÃO). VER DETALHE.	ANEXO / CABINE PRIMÁRIA
JA04	0.90	1.70	1	1.53 m²	JANELA PARA VENTILAÇÃO EM ALUMÍNIO ANODIZADO NA COR PRETA, TIPO VENEZIANA, DIMENSÕES ADEQUADAS - PROTEGIDAS PELO LADO DE FORA COM TELA DE ARAME 18BWG E MALHA DE 13mm (CONFORME ESPECIFICAÇÃO DO PROJETISTA DE ELÉTRICA DA SUBESTAÇÃO). VER DETALHE	SUBESTAÇÃO

QUADRO DE PORTA DE FERRO

CÓDIGO	LARGURA	ALTURA	QUANTIDADE	DESCRIÇÃO	AMBIENTE
PF01	0.90	2.10	1	PORTA EM CHAPA E BARRA DE FERRO, TIPO GIRO, COM PINTURA ESMALTE SINTÉTICO NA COR PRETA, INCLUSIVE OLHO MÁGICO. VER DETALHE	ENTRADA CUSTÓDIA
PF02	1.80	2.10	5	PORTA EM CHAPA E BARRA DE FERRO, COM TELA DE ARAME 18BWG E MALHA DE 13mm; 2 FOLHAS, TIPO GIRO, COM PINTURA ESMALTE SINTÉTICO NA COR PRETA. VER DETALHE	ANEXO
PF03	1.80	2.47	1	PORTA EM CHAPA E BARRA DE FERRO, COM TELA DE ARAME 18BWG E MALHA DE 13mm; 2 FOLHAS, TIPO GIRO, COM PINTURA ESMALTE SINTÉTICO NA COR PRETA. VER DETALHE	CABINE PRIMÁRIA

QUADRO DE PORTA CORTA FOGO

CÓDIGO	LARGURA	ALTURA	QUANTIDADE	DESCRIÇÃO	AMBIENTE
PCF01	1.00	2.10	7	PORTA CORTA-FOGO EM AÇO GALVANIZADO, TIPO GIRO, COM PINTURA ELETROSTÁTICA NA COR PRETA, INCLUSIVE BARRA ANTIPÂNICO CONFORME NBR. VER DETALHE	ESCADA

QUADRO DE PORTA DE LAMINADO ESTRUTURAL

CÓDIGO	LARGURA	ALTURA	QUANTIDADE	DESCRIÇÃO	AMBIENTE
PL01	0.80	1.65	40	PORTA EM LAMINADO ESTRUTURAL TS 10mm (FÓRMICA MACIÇA À PROVA D'ÁGUA), NA COR PRETA. ESTRUTURA EM PERFIS DE ALUMÍNIO ANODIZADO NATURAL FOSCO, PUXADOR EXTERNO METÁLICO COM VISUALIZAÇÃO LIVRE/OCUPADO, FECHADURA INTERNA EM NYLON COM SISTEMA DE LINGUETA DESLIZANTE. VER DETALHE	WCS COLETIVOS

QUADRO DE PORTA DE ALUMÍNIO

CÓDIGO	LARGURA	ALTURA	QUANTIDADE	DESCRIÇÃO	AMBIENTE
PA01	0.90	2.10	9	PORTA EM ALUMÍNIO ANODIZADO COM VENEZIANA, NA COR PRETA, TIPO GIRO. VER DETALHE.	ANEXO / ÁTICO / DEPÓSITO LIXO / CASA DE BOMBAS E.T.E.
PA02	1.20	2.10	1	PORTA EM ALUMÍNIO ANODIZADO COM VENEZIANA, NA COR PRETA, TIPO GIRO. VER DETALHE.	ÁTICO
PA03	2.10	2.60	1	PORTA EM ALUMÍNIO ANODIZADO COM VENEZIANA, COM 2 FOLHAS TIPO GIRO E 1 FOLHA FIXA SUPERIOR, NA COR PRETA. VER DETALHE	ENTRADA SERVIÇO
PA04	0.80	1.80	4	PORTA EM ALUMÍNIO ANODIZADO COM VENEZIANA, NA COR PRETA, TIPO GIRO. VER DETALHE.	ANEXO

QUADRO DE PORTA DE ALUMÍNIO E VIDRO

CÓDIGO	LARGURA	ALTURA	QUANTIDADE	DESCRIÇÃO	AMBIENTE
PAV01	3.70	2.10	14	PORTA EM ALUMÍNIO ANODIZADO NA COR PRETA, COM 4 FOLHAS, SENDO 1 DE GIRO E 3 FIXAS, COM VIDRO LAMINADO VERDE 6MM. VER DETALHE.	ACESSO VARAS
PAV02	3.10	2.10	1	PORTA EM ALUMÍNIO ANODIZADO NA COR PRETA, COM 4 FOLHAS, SENDO 1 DE GIRO E 3 FIXAS, COM VIDRO LAMINADO VERDE 6MM. VER DETALHE.	ACESSO VARAS
PAV03	5.10	2.10	1	PORTA EM ALUMÍNIO ANODIZADO NA COR PRETA, COM 5 FOLHAS, SENDO 1 DE GIRO E 4 FIXAS, COM VIDRO LAMINADO VERDE 6MM. VER DETALHE.	ACESSO VARAS
PAV04	0.80	2.60	1	PORTA EM ALUMÍNIO ANODIZADO NA COR PRETA, TIPO GIRO E COM BANDEIRA FIXA, INCLUSIVE VIDRO LAMINADO VERDE 6mm. VER DETALHE	GUARITA

QUADRO DE PORTA DE MADEIRA

CÓDIGO	LARGURA	ALTURA	QUANTIDADE	DESCRIÇÃO	AMBIENTE
PM01	0.90	2.10	193	KIT PORTA PRONTA DE MADEIRA COM ACABAMENTO EM FOLHEADO DE MADEIRA NA COR JEQUITIBÁ, FOLHA LEVE OU MÉDIA, TIPO GIRO, INCLUSIVE FECHADURA. VER DETALHE.	GERAL
PM02	0.90	2.10	12	KIT PORTA PRONTA DE MADEIRA COM ACABAMENTO EM FOLHEADO DE MADEIRA NA COR JEQUITIBÁ, FOLHA LEVE OU MÉDIA, TIPO GIRO, INCLUSIVE FECHADURA E VENEZIANA INDEVASSÁVEL DUPLA MOLDURA AGS-T-50X90CM (CONFORME ESPECIFICAÇÃO NO PROJETO DE CLIMATIZAÇÃO), COM ABERTURA REFORÇADA COM MADEIRA. VER DETALHE.	WCS COLETIVOS
PM03	0.70	2.10	25	KIT PORTA PRONTA DE MADEIRA COM ACABAMENTO EM FOLHEADO DE MADEIRA NA COR JEQUITIBÁ, FOLHA LEVE OU MÉDIA, TIPO GIRO, INCLUSIVE FECHADURA. VER DETALHE.	WCS PRIVATIVOS
PM04	0.90	2.10	6	KIT PORTA PRONTA DE MADEIRA COM ACABAMENTO EM FOLHEADO DE MADEIRA NA COR JEQUITIBÁ, FOLHA LEVE OU MÉDIA, TIPO GIRO, COM BARRA DE AÇO INOX 40CM E CHAPA DE AÇO INOX CONFORME NBR 9050, INCLUSIVE FECHADURA E VENEZIANA INDEVASSÁVEL DUPLA MOLDURA AGS-T-30X90CM (CONFORME ESPECIFICAÇÃO NO PROJETO DE CLIMATIZAÇÃO), COM ABERTURA REFORÇADA COM MADEIRA. VER DETALHE.	WCS ACESSÍVEIS
PM05	1.80	2.10	1	PORTA DUPLA DE MADEIRA COM ACABAMENTO EM FOLHEADO DE MADEIRA NA COR JEQUITIBÁ, FOLHA LEVE OU MÉDIA, TIPO GIRO, COM VISORES EM VIDRO TEMPERADO VERDE 10mm E BARRA ANTIPÂNICO CONFORME NBR 9050 . INCLUSIVE FECHADURA E PUXADOR TIPO BARRA DE AÇO INOX ESCOVADO.80CM. VER DETALHE.	AUDITÓRIO
PM06	5.00	2.70	1	PORTA ACÚSTICA DE MADEIRA, TIPO GIRO, DUAS FOLHAS, ESPESSURA DE 60mm, COM BANDEIRAS FIXAS SUPERIORES E LATERAIS, GUARNIÇÃO DE 15cm. ACABAMENTO EM LAMINADO MELAMÍNICO NA COR MARROM JEQUITIBÁ OU IMBUIA, INCLUSIVE ACABAMENTO FRISADO NA MADEIRA (15mm) E COM VISOR DE VIDRO TEMPERADO VERDE DE 10mm. COMPLEMENTO NA PAREDE LATERAL COM CHAPA E ACABAMENTO EM LAMINADO MELAMÍNICO NA MESMA COR DA PORTA/VISOR DE VIDRO CONFORME NBR9050. PUXADOR TIPO BARRA AÇO INOX ESCOVADO, MEDINDO 80cm, INCLUSIVE VEDA-PORTA DE EMBUTIR E BARRAS ANTIPÂNICO CONFORME NBR.	SALÃO DO JÚRI

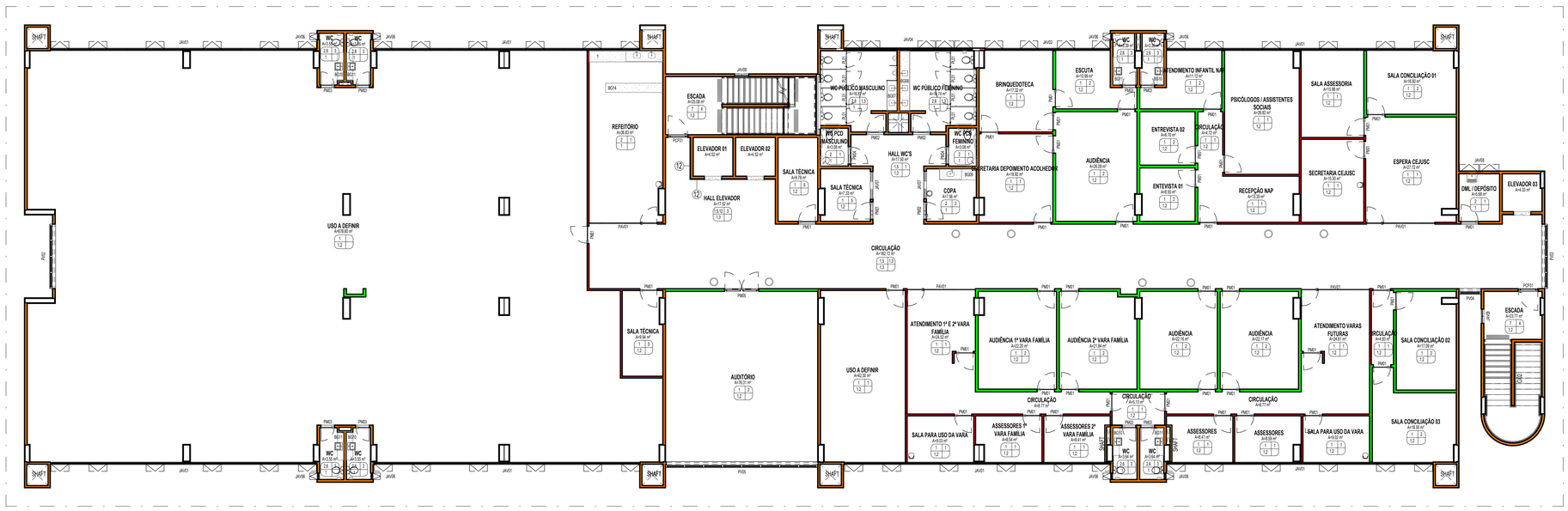

1 PLANTA FALADA - 2º PAVIMENTO
1 : 125

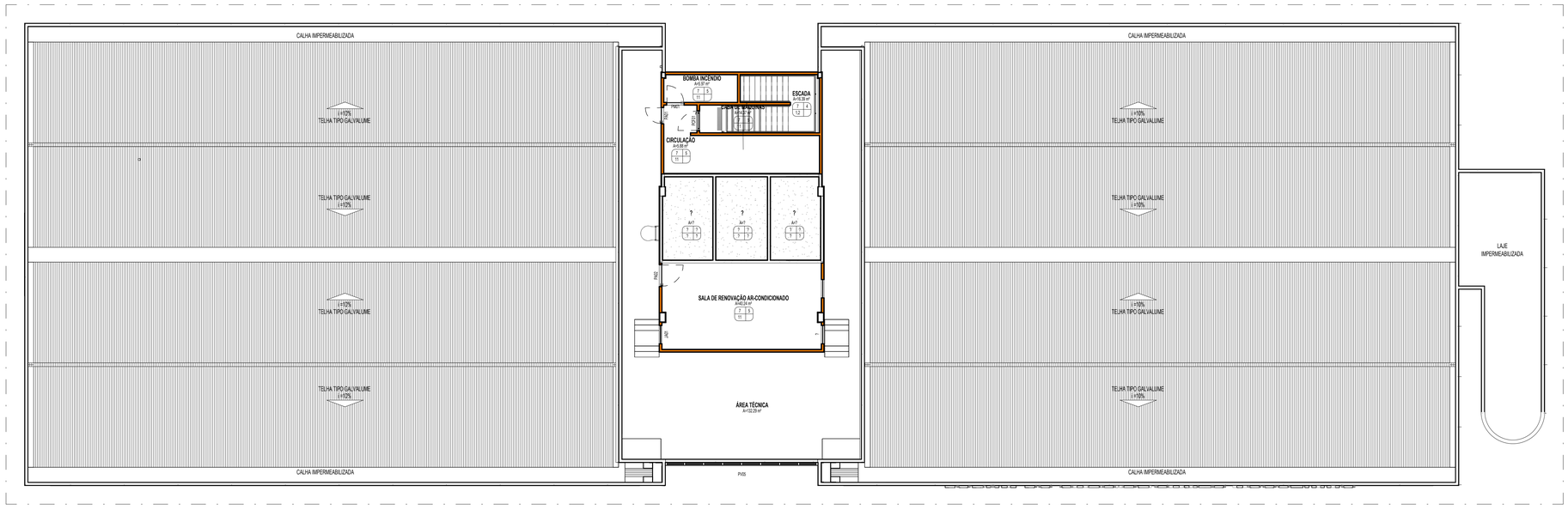

2 PLANTA FALADA - COBERTA / ÁTICO
1 : 125

ESPECIFICAÇÕES

PAREDE TETO OUTROS

PISO:

1- PORCELANATO, 90x90cm, Tipo A, STATE CEMENT NA, ES, Eliane ou equivalente, assentado com argamassa colante industrializada AC-III, com espaçamento de 2mm, inclusive rejunte flexível e impermeável, na cor cinza;
2- RODAPÉ EM PORCELANATO, 10x90cm, Tipo A, STATE CEMENT NA, ES, Eliane ou equivalente, com h=10cm, assentado com argamassa colante industrializada AC-III, com espaçamento de 2mm, inclusive rejunte flexível e impermeável, na cor cinza;
3 - RODAPÉ EM GRANITO POLIDO, VERDE UBATUBA, altura 10cm, com acabamento reto, rejuntada com argamassa própria para granito fipo Cimentcola;
4 - SOLEIRA EM GRANITO NATURAL POLIDO VERDE UBATUBA, largura APROXIM. 15cm;
5 - CERÂMICA ESMALTADA 45x45cm, TIPO A, CARGO PLUS WHITE ACETINADO, ELIANE OU EQUIVALENTE, ASSENTADO COM ARGAMASSA COLANTE INDUSTRIALIZADA AC-II, INCLUSIVE REJUNTE FLEXÍVEL E IMPERMEÁVEL, NA COR CINZA PLATINA;
6 - RODAPÉ EM CERÂMICA ESMALTADA 5x45cm, tipo a, cargo plus white acetinado, eliane ou equivalente, assentado com argamassa colante industrializada ac-ii, inclusive rejunte flexível e impermeável, na cor cinza platina ;
7 - PORCELANATO AMADEIRADO ISAPÓ TAUARI MA, réguas de 19,7x120cm, Eliane ou equivalente, com acabamento da borda em perfil "t" em inox 304 escovado, 12mm, fabricante fhd ou equivalente;
8 - LAJOTA EM CONCRETO, 20x20cm, com superfície em relevos troncônicos, piso tátil de alerta e direcional segundo padrões e recomendações NBR9050 da ABNT;
9 - PISO INTERTRAVADO NA COR TERRACOTTA, sem chanfro;
10 - PAVIMENTO EM PARALELEPÍPEDOS , rejuntamento com argamassa traço 1:33 (cimento e areia).
11 - PISO EM CONCRETO, moldado in loco, acabamento convencional, espessura 10cm, armado;
12 - PISO EM CIMENTO QUEIMADO;
13 - GRANITO FLAMEJADO VERDE UBATUBA;
14 - GRANITO FLAMEJADO CAPÃO BONITO, 4cm de espessura, reaproveitado do estoque do Fórum do Recife, aplicado sobre contrapiso Fck 30Mpa, com 10cm de espessura, concreto simples;
15- PISO TÁTIL EM AÇO INOX LARGURA 25cm, CONFORME NBR 9050

PAREDE:

1 - PINTURA com tinta Látex Acrílica Coralar ou similar, duas demãos, na cor branco gelo, sobre emassamento (massa PVA), duas demãos e uma demão de fundo preparador;
2 - CERÂMICA ESMALTADA, 5x5cm , na cor BRANCA 82140, ATLAS ou equivalente, assentada com argamassa colante ACIII Quartzolit ou equivalente, alinhada a prumo;
3 - CHAPISCO APLICADO EM ALVENARIA (com presença de vãos) e estrutura de concreto de fachada, com colher de pedreiro, argamassa traço 1:3 com preparo em betoneira 400L e colação.
4 - REVESTIMENTO RIPADO DE MADEIRA ECOLÓGICA + HYDE, ALTURA 3,10M, LINHA ARKOWOOD FP, COR A DEFINIR, ARNOS OU EQUIVALENTE TÉCNICO ;
5 - REVESTIMENTO VINÍLICO, com base compacta, esp. 3mm, dimensões 50x50mm, cores Light Grey e Dark Grey, Linha Ambiente Coleção Make it, Tarkett ou equivalente;
6 - PORCELANATO, SE-6x66,4cm, TAYLA CECOR MIX NAT , Portinari ou equivalente, assentado com argamassa colante industrializada AC-III, com espaçamento de 2mm, inclusive rejunte flexível e impermeável quatzolores , na cor marrom moreninho ;
7 - TEXTURA ACRÍLICA RÚSTICA, aplicação manual em parede, 1 demão na cor branco gelo;
8 - REVESTIMENTO EM LAMINADO AMADEIRADO, em painel MDF, Linha Design, Nogueira Caixeira, Duratex ou equivalente;
9 - PORCELANATO POLIDO, 74x74cm, tipo A, SMOKE POLIDO RETIFICADO, E4, Elizabeth ou equivalente, assentado com argamassa colante industrializada ACIII, com espaçamento de 2mm e rejuntada com argamassa de rejuntamento flexível impermeável, na cor cinza;
10 - CERÂMICA ESMALTADA, 5x5cm , na cor BRANCA 82140, ATLAS ou equivalente, assentada com argamassa colante ACIII Quartzolit ou equivalente, alinhada a prumo, até h= 2,10m;
11 - ESPELHO EM GRANITO POLIDO VERDE UBATUBA, com espessura de 2cm e altura conforme projeto, assentado com argamassa ACIII;
12 - GRANITO POLIDO VERDE UBATUBA na parede do elevador, conforme detalhe;
13 - CANTONEIRA redonda em alumínio, AZZ 15x7mm, para quinas com azulejo ou cerâmicas, Nexrex, Marmetal ou equivalente;
14 - CIMENTO QUEIMADO
15 - PINTURA A CAL (CAIAÇÃO) EM CHAPIM PAREDES, DUAS DEMÃOS

TETO:

1 - FORRO MODULAR REMOVÍVEL em fibra mineral, THERMATEX STAR da AMF ou equivalente, 625x625mm, espessura de 15mm. Estruturado com perfis de alumínio e pintura eletrostática na cor branca;
2 - FORRO MODULAR ACÚSTICO REMOVÍVEL de gesso, DANOLINE ou equivalente, 625x625mm, espessura de 12,5mm. Estruturado com perfis de alumínio e pintura eletrostática na cor branca;
3 - FORRO em gesso acartonado, emassado com duas demãos de massa PVA, pintado com tinta Coral (Ref. Direto no Gesso), ou similar duas demãos, na cor branco neve, com junta de dilatação;
4 - PINTURA com tinta Látex Coralar ou similar, duas demãos, na cor branco neve, sobre emassamento (massa PVA), duas demãos e uma demão de fundo preparador;
5 - PROTEÇÃO do concreto com produto hidrofugante;
6 - TEXTURA ACRÍLICA RÚSTICA, APLICAÇÃO MANUAL EM TETO, 1 DEMÃO NA COR BRANCO GELO

QUADRO DE BANCADA E BALCÃO DE GRANITO

CÓDIGO	QUANTIDADE	DESCRIÇÃO	AMBIENTE
BG01	1	BANCADA COM ACABAMENTO EM GRANITO POLIDO PRETO SÃO GABRIEL, VER DETALHE	JURI
BG02	1	BANCADA COM ACABAMENTO EM GRANITO POLIDO PRETO SÃO GABRIEL, VER DETALHE	JURI
BG03	1	BANCADA COM ACABAMENTO EM GRANITO POLIDO PRETO SÃO GABRIEL, VER DETALHE	JURI
BG04	1	BANCADA COM ACABAMENTO EM GRANITO POLIDO PRETO SÃO GABRIEL, VER DETALHE	JURI
BG05	1	BANCADA COM ACABAMENTO EM GRANITO POLIDO PRETO SÃO GABRIEL, VER DETALHE	JURI
BG06	1	BANCADA COM ACABAMENTO EM GRANITO POLIDO VERDE UBATUBA, VER DETALHE	RECEPÇÃO
BG07	3	BANCADA COM ACABAMENTO EM GRANITO POLIDO VERDE UBATUBA, VER DETALHE	WC MASCULINO
BG08	3	BANCADA COM ACABAMENTO EM GRANITO POLIDO VERDE UBATUBA, VER DETALHE	WC FEMININO
BG09	4	BANCADA COM ACABAMENTO EM GRANITO POLIDO VERDE UBATUBA, VER DETALHE	<varia>
BG10	12	BANCADA COM ACABAMENTO EM GRANITO POLIDO VERDE UBATUBA, VER DETALHE	WC PRIVATIVO
BG11	10	BANCADA COM ACABAMENTO EM GRANITO POLIDO VERDE UBATUBA, VER DETALHE	WC PRIVATIVO
BG12	1	BANCADA COM ACABAMENTO EM GRANITO VERDE UBATUBA, VER DETALHE.	GUARITA
BG13	2	BANCADA COM ACABAMENTO EM GRANITO POLIDO VERDE UBATUBA, VER DETALHE	
BG14	2	BANCADA COM ACABAMENTO EM GRANITO POLIDO VERDE UBATUBA, VER DETALHE	REFEITÓRIO
BG15	2	BANCADA COM ACABAMENTO EM GRANITO POLIDO VERDE UBATUBA, VER DETALHE	PARLATÓRIO
BG16	1	BANCADA COM ACABAMENTO EM GRANITO POLIDO VERDE UBATUBA, VER DETALHE	WC FUNCIONÁRIOS FEMININO
BG17	1	BANCADA COM ACABAMENTO EM GRANITO POLIDO VERDE UBATUBA, VER DETALHE	WC FUNCIONÁRIOS MASCULINO
BG18	2	BANCADA COM ACABAMENTO EM GRANITO POLIDO VERDE UBATUBA, VER DETALHE	SALA ARMAMENTAÇÃO E REPOUSO
BG19	1	BANCADA COM ACABAMENTO EM GRANITO POLIDO VERDE UBATUBA, VER DETALHE	JURI
BG20	2	BANCADA COM ACABAMENTO EM GRANITO VERDE UBATUBA, VER DETALHE.	WC FUNCIONÁRIOS ANEXO
BG21	1	BANCADA COM ACABAMENTO EM GRANITO VERDE UBATUBA, VER DETALHE.	COPA ANEXO

QUADRO DE PELE DE VIDRO

CÓDIGO	LARGURA	ALTURA	QUANTIDADE	ÁREA DE ABERTURA	DESCRIÇÃO	AMBIENTE
PV01	8.25	2.60	1	21.45 m²	PELE DE VIDRO TIPO STRUCTURAL GLAZING, EM ALUMÍNIO ANODIZADO NA COR PRETA, COM VIDRO LAMINADO REFLETIVO 4+4mm NA COR VERDE ESMERALDA, POSSUINDO 04 FOLHAS TIPO MAXIMAR E TIPO CORRER. VER DETALHE.	FACHADA FRONTAL
PV02	3.50	8.90	1	31.15 m²	PELE DE VIDRO TIPO STRUCTURAL GLAZING, EM ALUMÍNIO ANODIZADO NA COR PRETA, COM VIDRO LAMINADO REFLETIVO 4+4mm NA COR VERDE ESMERALDA, POSSUINDO 06 FOLHAS TIPO MAXIMAR. VER DETALHE	FACHADA LATERAL JURI
PV03	3.50	9.90	1	34.65 m²	PELE DE VIDRO TIPO STRUCTURAL GLAZING, EM ALUMÍNIO ANODIZADO NA COR PRETA, COM VIDRO LAMINADO REFLETIVO 4+4mm NA COR VERD

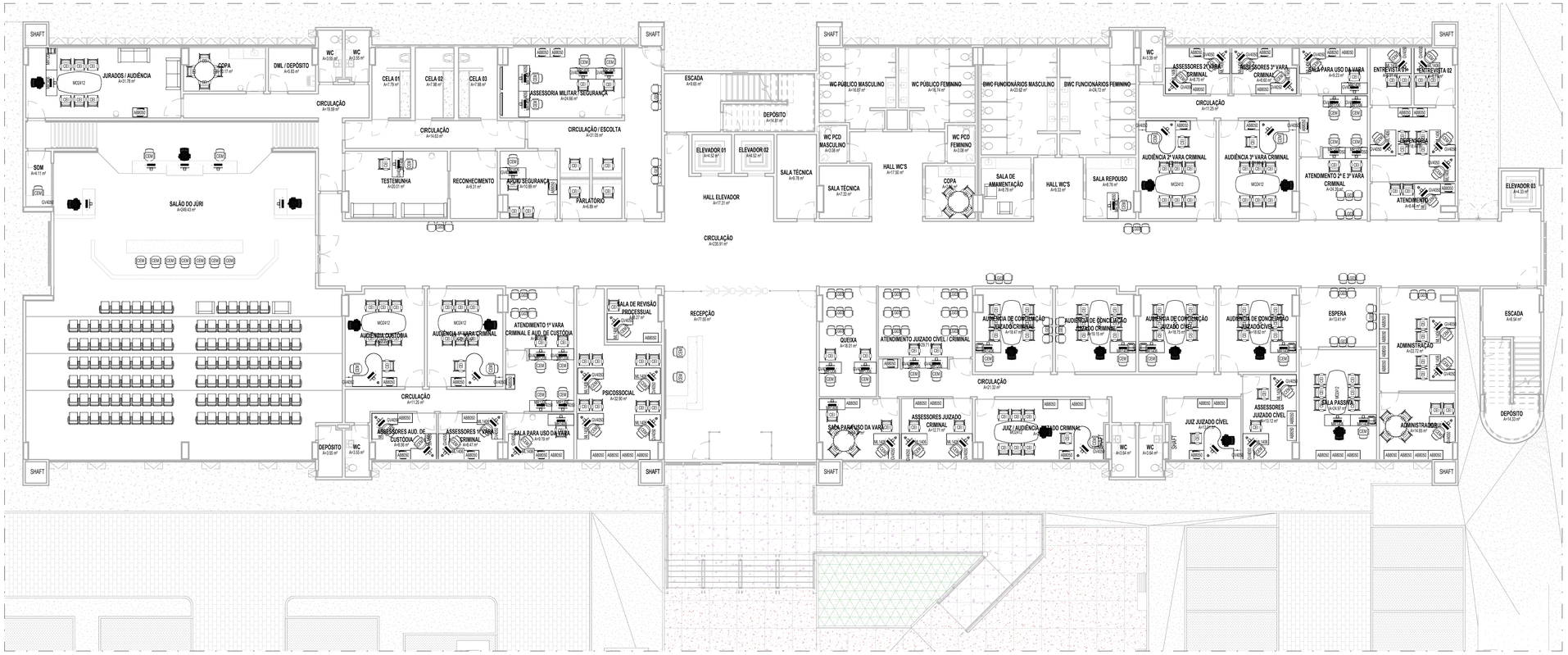

1 PLANTA DE LAYOUT - PAVIMENTO TÉRREO
1 : 125

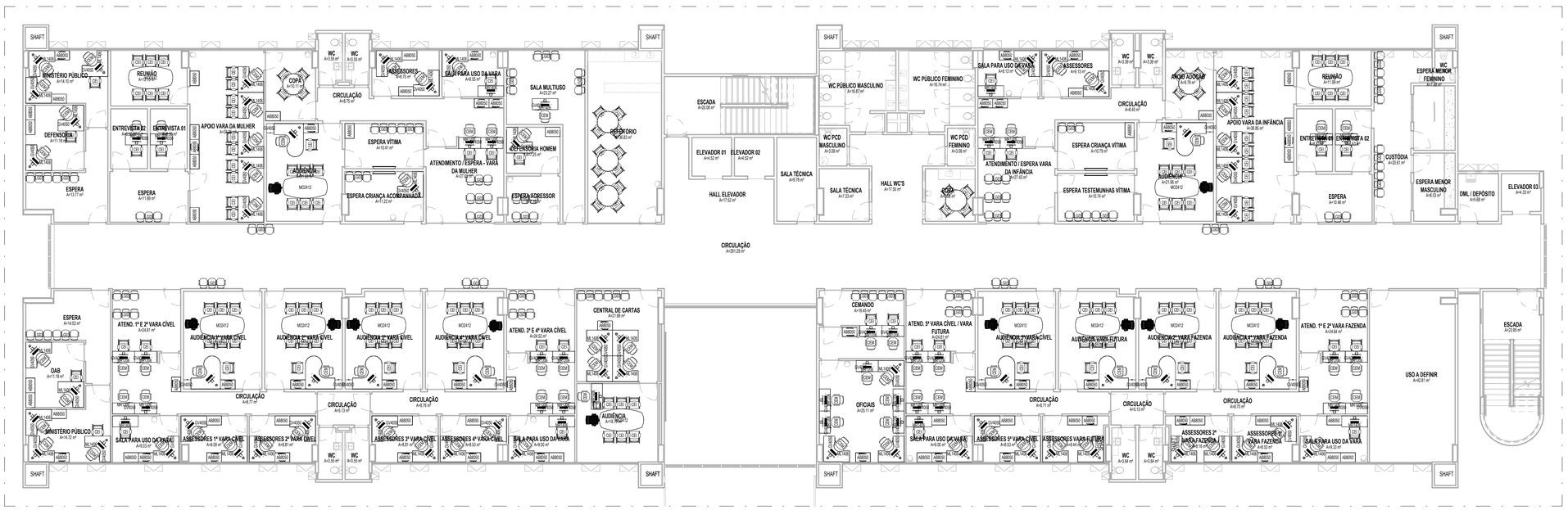

2 PLANTA DE LAYOUT - 1º PAVIMENTO
1 : 125

QUADRO DE MOBILIÁRIO		
CÓDIGO	QUANTIDADE	DESCRIÇÃO
AB0805	169	ARMÁRIO BAIXO - 0.80x0.50m
	8	ARMÁRIO NEOCOM, SYSTEM PARA VESTIÁRIO, MODELO ALCOPLAC OU EQUIVALENTE TÉCNICO
CEI	401	CADEIRA ESPALDAR INTERLOCUTOR
CEM	214	CADEIRA ESPALDAR MÉDIO
GV0405	193	GAVETEIRO VOLANTE - 0.40x0.50m
LG03	100	LONGARINA 03 LUGARES
MC1212	19	MESA CIRCULAR - 1.20x1.20m
ML1406	103	MESA EM "L" - 1.40x1.40m
MP1816	20	MESA EM "L" COM PENÍNSULA - 1.80x1.60m
MO2412	32	MESA OVAL DE REUNIÃO - 2.40x1.20m
MR1206	52	MESA RETA - 1.20X0.60m
MR1406	41	MESA RETA - 1.40x0.60m
PAM	1	POLTRONA AUDITÓRIO PARA MOBILIDADE REDUZIDA
PAO	1	POLTRONA AUDITÓRIO PARA OBESO
<sanja>	6	POLTRONA GENÉRICA AMAMENTAÇÃO
CEA	32	POLTRONA GIRATÓRIA ESPALDAR ALTO
PRA	132	POLTRONA REBATÍVEL AUDITÓRIO
SF02	2	SOFÁ DE 02 LUGARES
SF03	2	SOFÁ DE 03 LUGARES
NÃO CONTABILIZAR	6	TELEVISÃO

TABELA DE REVISÃO		
NÚMERO	DESCRIÇÃO	DATA

TJPE
TRIBUNAL DE JUSTIÇA DE PERNAMBUCO
DIRETORIA DE ENGENHARIA E ARQUITETURA - DEA
RUA MOACIR BARACHO, 207, 6º ANDAR - SANTO ANTÔNIO - RECIFE - PE - CEP:50.010-040 - TEL. (81) 34193483

OBRA DE REFERÊNCIA:
CONSTRUÇÃO DO NOVO FÓRUM DE CABO DE SANTO AGOSTINHO / PE

CSA - FOR

ENDEREÇO:
LOTE DE TERRENO Nº 06 DA QUADRA "E", VILA SOCIAL CONTRA O MOCAMBO - RUA JOSÉ LINS TELES, CABO DE SANTO AGOSTINHO - PE

TÍTULO DO DESENHO:
PLANTA DE LAYOUT_PAVIMENTO TÉRREO E 1º PAVIMENTO

OBSERVAÇÕES:

BLOCO 01 – PRÉDIO PRINCIPAL		**BLOCO 05 – CASA DE BOMBAS E.T.E.**	
ÁREA DE CONSTRUÇÃO TÉRREO	2.024,82m²	ÁREA DE CONSTRUÇÃO	7,66m²
ÁREA DE CONSTRUÇÃO 1º PAVIMENTO	1.729,54m²	ÁREA DE COBERTA	7,66m²
ÁREA DE CONSTRUÇÃO 2º PAVIMENTO	1.798,43m²	**BLOCO 06 – DEPÓSITO DE LIXO**	
ÁREA DE CONSTRUÇÃO ÁTICO	134,65m²	ÁREA DE CONSTRUÇÃO	9,70m²
ÁREA TOTAL DE CONSTRUÇÃO	5.687,24	ÁREA DE COBERTA	9,70m²
ÁREA DE COBERTA	3.524,74m²	**ÁREA DO TERRENO**	7.194,66m²
BLOCO 02 – PRÉDIO ANEXO		**ÁREA TOTAL DE CONSTRUÇÃO**	5.960,63m²
ÁREA DE CONSTRUÇÃO	250,20m²	**ÁREA TOTAL DE COBERTA**	2.362,96m²
ÁREA DE COBERTA	289,89m²	**SOLO NATURAL (20%)**	
BLOCO 03 – GUARITA		Plantio de 34 Áveres de Porte +	1.541,33m²
ÁREA DE CONSTRUÇÃO	8,48m²	**ESTACIONAMENTO**	73 VAGAS
ÁREA DE COBERTA	13,66m²	**COEFICIENTE DE UTILIZAÇÃO**	0,83
BLOCO 04 – CABINE PRIMÁRIA		**TAXA DE OCUPAÇÃO**	0,32
ÁREA DE CONSTRUÇÃO	17,36m²		
ÁREA DE COBERTA	17,36m²		

DISCIPLINA, Nº PRANCHA:
ARQ 09

ETAPA DO PROJETO:
PE

TPO DE OBRA:
CO

REVISÃO:

DATA:
JUNHO/2026

ESCALA:
1 : 125

ARQUIVO:
CSA - FOR - CO - ARQ - PE - 09_ PLANTA DE LAYOUT_PAVIMENTO TÉRREO E 1º PAVIMENTO_

PROJETO/DESENHO:
MARIANA SOUTINHO / EDUARDO TORCHIA

QUANDO DA EXECUÇÃO DESTE PROJETO, DEVEM SER OBSERVADOS, POR PARTE DA EXECUTORA, OS DESENHOS, AS ESPECIFICAÇÕES, AS LEGISLAÇÕES E AS NORMAS PERTINENTES. VERIFICADAS NECESSIDADES DE ALTERAÇÕES E / OU DE ATUALIZAÇÕES, AS MESMAS DEVERÃO SER COMUNICADAS A DIRETORIA DE ENGENHARIA E ARQUITETURA DO TJPE, PARA SEU ATENDIMENTO

PROPRIETÁRIO:
TJPE - TRIBUNAL DE JUSTIÇA DE PERNAMBUCO

AUTOR DO PROJETO:
RENATA COUTINHO - CAU/PE A 23662-4 | MARYANNE JARINA - CAU/PE A 58251-4



1 PLANTA DE LAYOUT - 2º PAVIMENTO
1 : 125

QUADRO DE MOBILIÁRIO

CÓDIGO	QUANTIDADE	DESCRIÇÃO
AB0805	169	ARMÁRIO BAIXO - 0.80x0.50m
	8	ARMÁRIO NEOCOM, SYSTEM PARA VESTIÁRIO, MODELO ALCOPLAC OU EQUIVALENTE TÉCNICO
CEI	401	CADEIRA ESPALDAR INTERLOCUTOR
CEM	214	CADEIRA ESPALDAR MEDIO
GV0405	193	GAVETEIRO VOLANTE - 0.40x0.50m
LG03	100	LONGARINA 03 LUGARES
MC1212	19	MESA CIRCULAR - 1.20x1.20m
ML1406	103	MESA EM "L" - 1.40x1.40m
MP1816	20	MESA EM "L" COM PENÍNSULA - 1.80x1.60m
MO2412	32	MESA OVAL DE REUNIÃO - 2.40x1.20m
MR1206	52	MESA RETA - 1.20X0.60m
MR1406	41	MESA RETA - 1.40x0.60m
PAM	1	POLTRONA AUDITÓRIO PARA MOBILIDADE REDUZIDA
PAO	1	POLTRONA AUDITÓRIO PARA OBESO
<varia>	6	POLTRONA GENÉRICA AMAMENTAÇÃO
CEA	32	POLTRONA GIRATÓRIA ESPALDAR ALTO
PRA	132	POLTRONA REBATÍVEL AUDITÓRIO
SF02	2	SOFÁ DE 02 LUGARES
SF03	2	SOFÁ DE 03 LUGARES
NÃO CONTABILIZAR	6	TELEVISÃO

TABELA DE REVISÃO

NÚMERO	DESCRIÇÃO	DATA

TJPE
TRIBUNAL DE JUSTIÇA DE PERNAMBUCO
DIRETORIA DE ENGENHARIA E ARQUITETURA - DEA
RUA MOACIR BARACHO, 207, 8º ANDAR - SANTO ANTÔNIO - RECIFE - PE - CEP:50.010-040 - TEL: (81) 34193463

OBRA DE REFERÊNCIA:
CONSTRUÇÃO DO NOVO FÓRUM DE CABO DE SANTO AGOSTINHO / PE

CSA - FOR

ENDEREÇO:
LOTE DE TERRENO Nº 06 DA QUADRA "E", VILA SOCIAL CONTRA O MOCAMBO - RUA JOSÉ LINS TELES, CABO DE SANTO AGOSTINHO - PE

TÍTULO DO DESENHO:
PLANTA DE LAYOUT_2º PAVIMENTO

DISCIPLINA, Nº PRANCHA:
ARQ 10

ETAPA DO PROJETO:
PE

TPO DE OBRA:
CO

REVISÃO:

DATA:
JUNHO/2026

ESCALA:
1 : 125

OBSERVAÇÕES:

BLOCO 01 – PRÉDIO PRINCIPAL		**BLOCO 05 – CASA DE BOMBAS E.T.E.**	
ÁREA DE CONSTRUÇÃO TÉRREO	2.024,62m²	ÁREA DE CONSTRUÇÃO	7,66m²
ÁREA DE CONSTRUÇÃO 1º PAVIMENTO	1.720,54m²	ÁREA DE COBERTA	7,66m²
ÁREA DE CONSTRUÇÃO 2º PAVIMENTO	1.708,43m²	**BLOCO 06 – DEPÓSITO DE LIXO**	
ÁREA DE CONSTRUÇÃO ÁTICO	134,66m²	ÁREA DE CONSTRUÇÃO	9,70m²
ÁREA TOTAL DE CONSTRUÇÃO	5.687,24	ÁREA DE COBERTA	9,70m²
ÁREA DE COBERTA	2.024,74m²	**ÁREA DO TERRENO**	7.194,66m²
BLOCO 02 – PRÉDIO ANEXO		**ÁREA TOTAL DE CONSTRUÇÃO**	5.980,63m²
ÁREA DE CONSTRUÇÃO	250,20m²	**ÁREA TOTAL DE COBERTA**	2.302,99m²
ÁREA DE COBERTA	288,50m²	**SOLO NATURAL (25%)**	
BLOCO 03 – GUARITA		Plantio de 34 Árvore de Porte +	1.541,33m²
ÁREA DE CONSTRUÇÃO	8,49m²	**ESTACIONAMENTO**	73 VAGAS
ÁREA DE COBERTA	13,99m²	**COEFICIENTE DE UTILIZAÇÃO**	0,83
BLOCO 04 – CABINE PRIMÁRIA		**TAXA DE OCUPAÇÃO**	0,32
ÁREA DE CONSTRUÇÃO	17,36m²		
ÁREA DE COBERTA	17,36m²		

ARQUIVO:
CSA - FOR - CO - ARQ - PE - 10_ PLANTA DE LAYOUT_2º PAVIMENTO_

PROJETO/DESENHO:
MARIANA SOUTINHO / EDUARDO TORCHIA

QUANDO DA EXECUÇÃO DESTE PROJETO, DEVEM SER OBSERVADOS, POR PARTE DA EXECUTORA, OS DESENHOS, AS ESPECIFICAÇÕES, AS LEGISLAÇÕES E AS NORMAS PERTINENTES. VERIFICADAS NECESSIDADES DE ALTERAÇÕES E / OU DE ATUALIZAÇÕES, AS MESMAS DEVERÃO SER COMUNICADAS À DIRETORIA DE ENGENHARIA E ARQUITETURA DO TJPE, PARA SEU ATENDIMENTO

PROPRIETÁRIO:
TJPE - TRIBUNAL DE JUSTIÇA DE PERNAMBUCO

AUTOR DO PROJETO:
RENATA COUTINHO - CAU/PE A 23662-4 | MARYANNE JARINA - CAU/PE A 58251-4