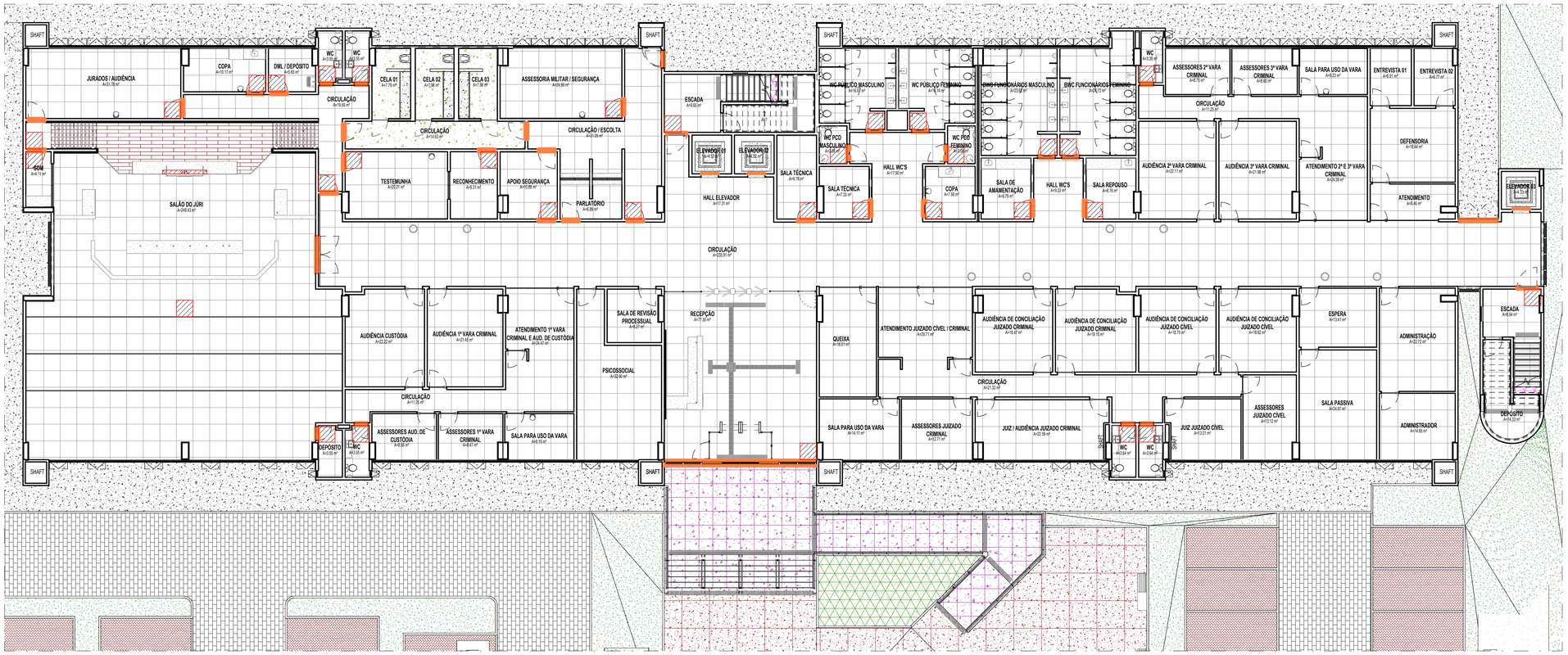

1 PLANTA DE PAGINAÇÃO DE PISO - PAVIMENTO TÉRREO
1 : 125

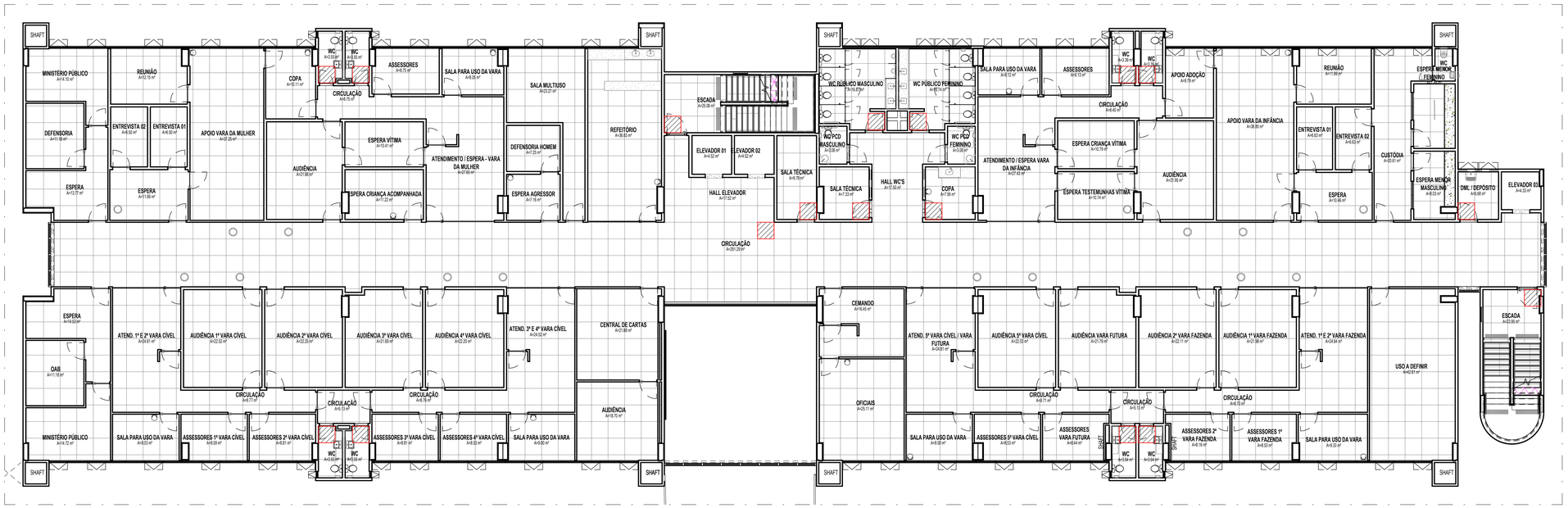

2 PLANTA DE PAGINAÇÃO DE PISO - 1º PAVIMENTO
1 : 125

ESPECIFICAÇÕES

PAREDE TETO PISO OUTROS

PISO:

1- PORCELANATO, 90x90cm, Tipo A, STATE CEMENT NA, E5, Eliane ou equivalente, assentado com argamassa colante industrializada AC-III, com espaçamento de 2mm, inclusive rejunte flexível e impermeável, na cor cinza;
2- RODAPÉ EM PORCELANATO, 10x90cm, Tipo A, STATE CEMENT NA, E5, Eliane ou equivalente, com h=10cm, assentado com argamassa colante industrializada AC-III, com espaçamento de 2mm, inclusive rejunte flexível e impermeável, na cor cinza;
3 - RODAPÉ EM GRANITO POLIDO, VERDE UBATUBA, altura 10cm, com acabamento reto, reuntada com argamassa própria para granito tipo Cimentcola;
4 - SOLEIRA EM GRANITO NATURAL POLIDO VERDE UBATUBA, largura APROXIM.: 15cm;
5 - CERÂMICA ESMALTADA 45x45cm, TIPO A, CARGO PLUS WHITE ACETINADO, ELIANE OU EQUIVALENTE. ASSENTADO COM ARGAMASSA COLANTE INDUSTRIALIZADA AC-II, INCLUSIVE REJUNTE FLEXÍVEL E IMPERMEÁVEL, NA COR CINZA PLATINA;
6 - RODAPÉ EM CERÂMICA ESMALTADA 9x45cm, tipo a, cargo plus white acetinado, eliane ou equivalente, assentado com argamassa colante industrializada ac-ii, inclusive rejunte flexível e impermeável, na cor cinza platina ;
7 - PORCELANATO AMADEIRADO IGAPÓ TAUARI MA, réguas de 19,7x120cm, Eliane ou equivalente, com acabamento da borda em perfil "t" em inox 304 escovado, 12mm, fabricante lhd ou equivalente;
8 - LAJOTA EM CONCRETO, 25X25cm, com superfície em relevos troncônicos, piso tátil de alerta e direcional segundo padrões e recomendações NBR9050 da ABNT;
9 - PISO INTERTRAVADO NA COR TERRACOTA, sem chanfro;
10 - PAVIMENTO EM PARALELEPÍPEDOS , rejuntamento com argamassa traço 1:33 (cimento e areia);
11 - PISO EM CONCRETO, moldado in loco, acabamento convencional, espessura 10cm, armado;
12 - PISO EM CIMENTO QUEIMADO;
13 - GRANITO FLAMEJADO VERDE UBATUBA;
14 - GRANITO FLAMEJADO CAPÃO BONITO, 4cm de espessura, reaproveitado do estoque do Fórum do Recife, aplicado sobre contrapiso Fck 30Mpa, com 10cm de espessura, concreto simPLES1o.
15- PISO TÁTIL EM AÇO INOX LARGURA 25cm, CONFORME NBR 9050

PAREDE:

1 - PINTURA com tinta Látex Acrílica Coralar ou similar, duas demãos, na cor branco gelo, sobre emassamento (massa PVA), duas demãos e uma demão de fundo preparador;
2 - CERÂMICA ESMALTADA, 5x5cm , na cor BRANCA B2140, ATLAS ou equivalente, assentada com argamassa colante ACIII Quartzolit ou equivalente, alinhada a prumo;
3 - CHAPISCO APLICADO EM ALVENARIA (com presença de vãos) e estrutura de concreto de fachada, com colher de pedreiro, argamassa traço 1:3 com preparo em betoneira 400L e caiação.
4 - REVESTIMENTO RIPADO DE MADEIRA ECOLÓGICA + HPDE, ALTURA 3,10M, LINHA ARKOWOOD FP, COR A DEFINIR, ARKOS OU EQUIVALENTE TÉCNICO .
5 - REVESTIMENTO VINÍLICO, com base compacta, esp. 3mm, dimensões 92x92mm, cores Light Grey e Dark Grey, Linha Ambienta Colocação Make it, Tarkett ou equivalente;
6 - PORCELANATO, 58,4x58,4cm, TAVOLA DECOR MIX NAT , Portinari ou equivalente, assentado com argamassa colante industrializada AC-III, com espaçamento de 2mm, inclusive rejunte flexível e impermeável quatzolitex , na cor marrom mondrian;
7 - TEXTURA ACRÍLICA RÚSTICA , aplicação manual em parede, 1 demão na cor branco gelo;
8 - REVESTIMENTO EM LAMINADO AMADEIRADO, em painel MDF, Linha Design, Noguera Caiena, Duratex ou equivalente;
9 - PORCELANATO POLIDO, 74x74cm, tipo A, SMOKE POLIDO RETIFICADO, E4, Elizabeth ou equivalente, assentado com argamassa colante industrializada ACIII, com espaçamento de 2mm e rejuntada com argamassa de rejuntamento flexível impermeável, na cor cinza;
10 - CERÂMICA ESMALTADA, 5x5cm , na cor BRANCA B2140, ATLAS ou equivalente, assentada com argamassa colante ACIII Quartzolit ou equivalente, alinhada a prumo, até h= 2,10m;
11 - ESPELHO EM GRANITO POLIDO VERDE UBATUBA, com espessura de 2cm e alturas conforme projeto, acabamento reto, reuntado com argamassa ACIII;
12 - GRANITO POLIDO VERDE UBATUBA na parede do elevador, conforme detalhe;
13 - CANTONEIRA redonda em alumínio, AZ2 15x7mm, para quinas com azulejo ou cerâmicas, Neorex, Marmetal ou equivalente;
14 - CIMENTO QUEIMADO
15 - PINTURA A CAL (CAIAÇÃO) EM CHAPIM PAREDES, DUAS DEMÃOS

TETO:

1 - FORRO MODULAR REMOVÍVEL em fibra mineral, THERMATEX STAR da AMF ou equivalente, 625x625mm, espessura de 15mm. Estruturado com perfis de alumínio e pintura eletrostática na cor branca;
2 - FORRO MODULAR ACÚSTICO REMOVÍVEL, de gesso, DANCLINE ou equivalente, 625x625mm, espessura de 12,5mm. Estruturado com perfis de alumínio e pintura eletrostática na cor branca;
3 - FORRO em gesso acartonado, emassado com duas demãos de massa PVA, pintado com tinta Coral (Ref. Direto no Gesso), ou similar duas demãos, na cor branco neve, com junta de dilatação;
4 - PINTURA com tinta Látex Coralar ou similar, duas demãos, na cor branco neve, sobre emassamento (massa PVA), duas demãos e uma demão de fundo preparador;
5 - PROTEÇÃO do concreto com produto hidrofugante;
6 - TEXTURA ACRÍLICA RÚSTICA , APLICAÇÃO MANUAL EM TETO, 1 DEMÃO NA COR BRANCO GELO

LEGENDA: PISO

- PORCELANATO NATURAL STATE CEMENT NA 90X90cm, ACABAMENTO RETIFICADO, ELIANE OU EQUIVALENTE TÉCNICO, ASSENTADO COM ARGAMASSA COLANTE INDUSTRIALIZADA E REJUNTADA COM ARGAMASSA DE REJUNTAMENTO FLEXÍVEL E IMPERMEÁVEL
- SOLEIRA EM GRANITO NATURAL POLIDO VERDE UBATUBA, LARGURA VARIÁVEL, CONFERIR NO LOCAL
- PISO DE PARALELEPIPEDO
- PISO INTERTRAVADO TERRACOTA
- PISO INTERTRAVADO CINZA NATURAL
- PISO EM CONCRETO, ESPESSURA DE 10cm (FCK DA OBRA)
- PISO EM GRANITO FLAMEJADO VERDE UBATUBA
- PISO EM GRANITO CAPÃO BONITO (FRA)
- PISO CIMENTO QUEIMADO

PEDRA INICIAL

TABELA DE REVISÃO

NÚMERO	DESCRIÇÃO	DATA

TJPE
TRIBUNAL DE JUSTIÇA DE PERNAMBUCO
DIRETORIA DE ENGENHARIA E ARQUITETURA - DEA
RUA MOACIR BARACHO, 207, 8º ANDAR - SANTO ANTÔNIO - RECIFE - PE - CEP:50.010-040 - TEL. (81) 34193463

OBRA DE REFERÊNCIA:
CONSTRUÇÃO DO NOVO FÓRUM DE CABO DE SANTO AGOSTINHO / PE

CSA - FOR

ENDEREÇO:
LOTE DE TERRENO Nº 06 DA QUADRA "E", VILA SOCIAL CONTRA O MOCAMBO - RUA JOSÉ LINS TELES, CABO DE SANTO AGOSTINHO - PE

TÍTULO DO DESENHO:
PLANTA DE PAGINAÇÃO DE PISO_PAVIMENTO TÉRREO E 1º PAVIMENTO

OBSERVAÇÕES:

BLOCO 01 – PRÉDIO PRINCIPAL		**BLOCO 05 – CASA DE BOMBAS E.T.E.**	
ÁREA DE CONSTRUÇÃO TÉRREO	2.024,62m²	ÁREA DE CONSTRUÇÃO	7,66m²
ÁREA DE CONSTRUÇÃO 1º PAVIMENTO	1.729,54m²	ÁREA DE COBERTA	7,66m²
ÁREA DE CONSTRUÇÃO 2º PAVIMENTO	1.798,43m²	**BLOCO 06 – DEPÓSITO DE LIXO**	
ÁREA DE CONSTRUÇÃO ÁTICO	134,66m²	ÁREA DE CONSTRUÇÃO	9,70m²
ÁREA TOTAL DE CONSTRUÇÃO	5.687,24	ÁREA DE COBERTA	9,70m²
ÁREA DE COBERTA	2.024,74m²	**ÁREA DO TERRENO**	7.194,66m²
BLOCO 02 – PRÉDIO ANEXO		**ÁREA TOTAL DE CONSTRUÇÃO**	5.980,63m²
ÁREA DE CONSTRUÇÃO	250,20m²	**ÁREA TOTAL DE COBERTA**	2.302,90m²
ÁREA DE COBERTA	289,55m²	**SOLO NATURAL (25%)**	
BLOCO 03 – GUARITA		Plantio de 34 Arvores de Porte +	1.541,33m²
ÁREA DE CONSTRUÇÃO	8,48m²	**ESTACIONAMENTO**	73 VAGAS
ÁREA DE COBERTA	13,95m²	**COEFICIENTE DE UTILIZAÇÃO**	0,83
BLOCO 04 – CABINE PRIMÁRIA		**TAXA DE OCUPAÇÃO**	0,32
ÁREA DE CONSTRUÇÃO	17,36m²		
ÁREA DE COBERTA	17,36m²		

DISCIPLINA, Nº PRANCHA:
ARQ 11

ETAPA DO PROJETO:
PE

TPO DE OBRA:
CO

REVISÃO:

DATA:
JUNHO/2026

ESCALA:
Como indicada

ARQUIVO:
CSA - FOR - CO - ARQ - PE - 11_ PLANTA DE PAGINAÇÃO DE PISO_PAVIMENTO TÉRREO E 1º PAVIMENTO_

PROJETO/DESENHO:
MARIANA SOUTINHO / EDUARDO TORCHIA

QUANDO DA EXECUÇÃO DESTE PROJETO, DEVEM SER OBSERVADOS, POR PARTE DA EXECUTORA, OS DESENHOS, AS ESPECIFICAÇÕES, AS LEGISLAÇÕES E AS NORMAS PERTINENTES. VERIFICADAS NECESSIDADES DE ALTERAÇÕES E / OU DE ATUALIZAÇÕES, AS MESMAS DEVERÃO SER COMUNICADAS À DIRETORIA DE ENGENHARIA E ARQUITETURA DO TJPE, PARA SEU ATENDIMENTO

PROPRIETÁRIO:
TJPE - TRIBUNAL DE JUSTIÇA DE PERNAMBUCO

AUTOR DO PROJETO:
RENATA COUTINHO - CAU/PE A 23662-4 | MARYANNE JARINA - CAU/PE A 58251-4

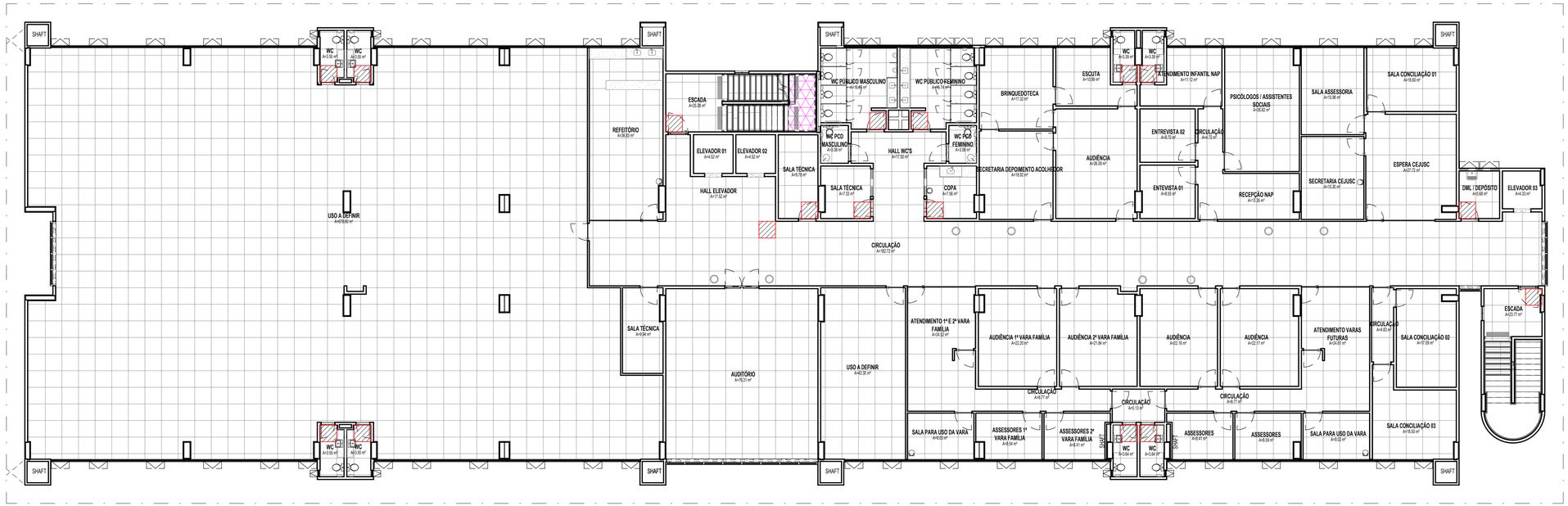

1 PLANTA DE PAGINAÇÃO DE PISO - 2º PAVIMENTO
1 : 125



2 PLANTA DE PAGINAÇÃO DE PISO - COBERTA / ÁTICO
1 : 125

LEGENDA: PISO

- PORCELANATO NATURAL STATE CEMENT NA 90X90cm, ACABAMENTO RETIFICADO, ELIANE OU EQUIVALENTE TÉCNICO. ASSENTADO COM ARGAMASSA COLANTE INDUSTRIALIZADA E REJUNTADA COM ARGAMASSA DE REJUNTAMENTO FLEXÍVEL E IMPERMEÁVEL
- SOLEIRA EM GRANITO NATURAL POLIDO VERDE UBATUBA, LARGURA VARIÁVEL, CONFERIR NO LOCAL
- PISO DE PARALELEPIPEDO
- PISO INTERTRAVADO TERRACOTA
- PISO INTERTRAVADO CINZA NATURAL
- PISO EM CONCRETO, ESPESSURA DE 10cm (FCK DA OBRA)
- PISO EM GRANITO FLAMEJADO VERDE UBATUBA
- PISO EM GRANITO CAPÃO BONITO (FRA)
- PISO CIMENTO QUEIMADO

PEDRA INICIAL

TABELA DE REVISÃO

NÚMERO	DESCRIÇÃO	DATA

TJPE
TRIBUNAL DE JUSTIÇA DE PERNAMBUCO
DIRETORIA DE ENGENHARIA E ARQUITETURA - DEA
RUA MOACIR BARACHO, 207, 6º ANDAR - SANTO ANTÔNIO - RECIFE - PE - CEP:50.010-040 - TEL. (81) 34193403

OBRA DE REFERÊNCIA:
CONSTRUÇÃO DO NOVO FÓRUM DE CABO DE SANTO AGOSTINHO / PE

CSA - FOR

ENDEREÇO:
LOTE DE TERRENO Nº 06 DA QUADRA "E", VILA SOCIAL CONTRA O MOCAMBO - RUA JOSÉ LINS TELES, CABO DE SANTO AGOSTINHO - PE

TÍTULO DO DESENHO:
PLANTA DE PAGINAÇÃO DE PISO_2º PAVIMENTO E ÁTICO_COBERTA

OBSERVAÇÕES:

BLOCO 01 – PRÉDIO PRINCIPAL		**BLOCO 05 – CASA DE BOMBAS E.T.E.**	
ÁREA DE CONSTRUÇÃO TÉRREO	2.024,62m²	ÁREA DE CONSTRUÇÃO	7,66m²
ÁREA DE CONSTRUÇÃO 1º PAVIMENTO	1.729,54m²	ÁREA DE COBERTA	7,66m²
ÁREA DE CONSTRUÇÃO 2º PAVIMENTO	1.798,43m²	**BLOCO 06 – DEPÓSITO DE LIXO**	
ÁREA DE CONSTRUÇÃO ÁTICO	134,65m²	ÁREA DE CONSTRUÇÃO	9,70m²
ÁREA TOTAL DE CONSTRUÇÃO	5.687,24	ÁREA DE COBERTA	9,70m²
ÁREA DE COBERTA	2.024,74m²	**ÁREA DO TERRENO**	7.194,66m²
BLOCO 02 – PRÉDIO ANEXO		**ÁREA TOTAL DE CONSTRUÇÃO**	5.980,63m²
ÁREA DE CONSTRUÇÃO	250,20m²	**ÁREA TOTAL DE COBERTA**	2.362,96m²
ÁREA DE COBERTA	289,55m²	**SOLO NATURAL (25%)**	
BLOCO 03 – GUARITA		Piantio de 34 Arvores de Porte +	1.541,33m²
ÁREA DE CONSTRUÇÃO	8,48m²	**ESTACIONAMENTO**	73 VAGAS
ÁREA DE COBERTA	13,95m²	**COEFICIENTE DE UTILIZAÇÃO**	0,83
BLOCO 04 – CABINE PRIMÁRIA		**TAXA DE OCUPAÇÃO**	0,32
ÁREA DE CONSTRUÇÃO	17,36m²		
ÁREA DE COBERTA	17,36m²		

DISCIPLINA, Nº PRANCHA:
ARQ 12

ETAPA DO PROJETO:
PE

TPO DE OBRA:
CO

REVISÃO:

DATA:
JUNHO/2026

ESCALA:
Como indicada

ARQUIVO:
CSA - FOR - CO - ARQ - PE - 12_ PLANTA DE PAGINAÇÃO DE PISO_2º PAVIMENTO E ÁTICO_COBERTA_

PROJETO/DESENHO:
MARIANA SOUTINHO / EDUARDO TORCHIA

QUANDO DA EXECUÇÃO DESTE PROJETO, DEVEM SER OBSERVADOS, POR PARTE DA EXECUTORA, OS DESENHOS, AS ESPECIFICAÇÕES, AS LEGISLAÇÕES E AS NORMAS PERTINENTES. VERIFICADAS NECESSIDADES DE ALTERAÇÕES E / OU DE ATUALIZAÇÕES, AS MESMAS DEVERÃO SER COMUNICADAS A DIRETORIA DE ENGENHARIA E ARQUITETURA DO TJPE, PARA SEU ATENDIMENTO

PROPRIETÁRIO:
TJPE - TRIBUNAL DE JUSTIÇA DE PERNAMBUCO

AUTOR DO PROJETO:
RENATA COUTINHO - CAU/PE A 23662-4 | MARYANNE JARINA - CAU/PE A 58251-4

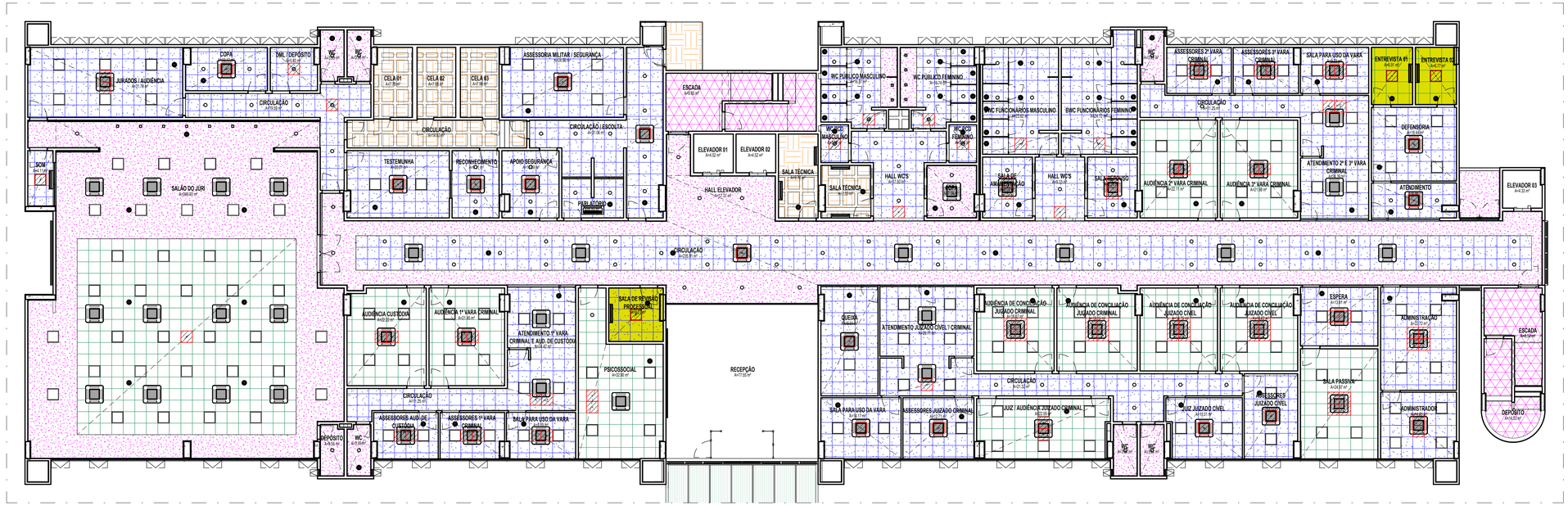

1 PLANTA DE PAGINAÇÃO DE FORRO - PAVIMENTO TÉRREO

1 : 125

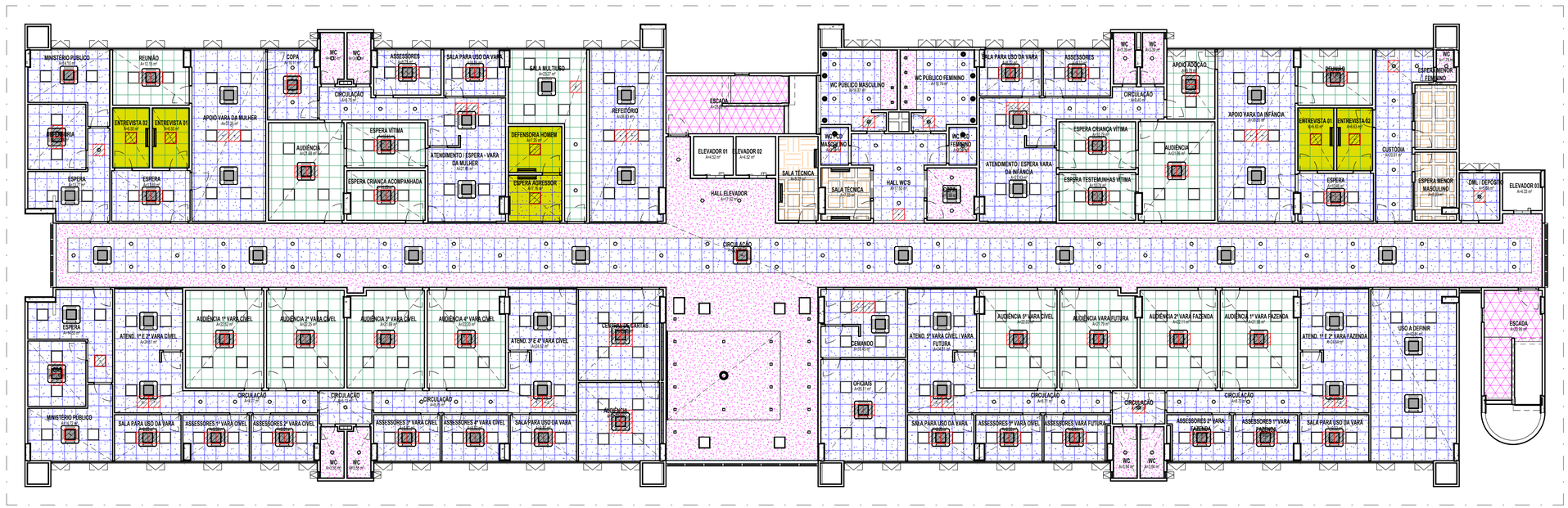

2 PLANTA DE PAGINAÇÃO DE FORRO - 1º PAVIMENTO

1 : 125

LEGENDA: FORRO

- LAJE COM PINTURA EM TINTA PVA LATÉX, DUAS DEMÃOS, INCLUSIVE COM EMASSAMENTO COM MASSA CORRIDA, DUAS DEMÃOS E UMA DEMÃO DE FUNDO PREPARADOR, NA COR BRANCO NEVE
- FORRO MODULAR ACÚSTICO REMOVÍVEL DE GESSO, DANOLINE OU EQUIVALENTE, 625X625mm, ESPESSURA DE 12,5mm. ESTRUTURADO COM PERFIS DE ALUMÍNIO E PINTURA ELETROSTÁTICA NA COR BRANCA
- FORRO REMOVÍVEL EM PAINAIS DE LÃ MINERAL, THERMATEX STAR DA AMF OU EQUIVALENTE, NAS DIMENSÕES DE 625X625MM, ESPESSURA DE 15MM, ESTRUTURADO COM PERFIS METÁLICOS COM ACABAMENTO NA COR BRANCA OU PRETA. VER PAGINAção DO FORRO.
- PASTILHAS DE PORCELANA ESMALTADA 5x5cm, NA COR BRANCA, DA ATLAS OU EQUIVALENTE TÉCNICO, ASSENTADO COM ARGAMASSA COLANTE INDUSTRIALIZADA E REJUNTADA COM ARGAMASSA DE REJUNTAMENTO FLEXÍVEL IMPERMEÁVEL NA COR CINZA PLATINUM
- PAINEL INICIAL
- FORRO EM GESSO ACARTONADO, NA COR BRANCA, PLACA 1243X618MM. EMASSADO E PINTADO DIRETO NO GESSO
- LAJE EM CONCRETO APARENTE COM APLICAÇÃO DE PRODUTO HIDROFUGANTE
- LAJE EM CONCRETO COM APLICAÇÃO DE TEXTURA ACRÍLICA NA COR BRANCA
- JUNTA DE DILATAÇÃO EM GESSO ACARTONADO, 3X3 CM, NA COR BRANCA, PLACA 1243X618mm, EMASSADO E PINTADO DIRETO NO GESSO

TABELA DE REVISÃO

NÚMERO	DESCRIÇÃO	DATA

TJPE

TRIBUNAL DE JUSTIÇA DE PERNAMBUCO

DIRETORIA DE ENGENHARIA E ARQUITETURA - DEA

RUA MOACIR BARACHO, 207, 6º ANDAR - SANTO ANTÔNIO - RECIFE - PE - CEP:50.010-040 - TEL. (81) 34193463

OBRA DE REFERÊNCIA:
CONSTRUÇÃO DO NOVO FÓRUM DE CABO DE SANTO AGOSTINHO / PE

CSA - FOR

ENDEREÇO:
LOTE DE TERRENO Nº 06 DA QUADRA "E", VILA SOCIAL CONTRA O MOCAMBO - RUA JOSÉ LINS TELES, CABO DE SANTO AGOSTINHO - PE

TÍTULO DO DESENHO:
PLANTA DE PAGINAÇÃO DE FORRO_PAVIMENTO TÉRREO E 1º PAVIMENTO

OBSERVAÇÕES:

BLOCO 01 – PRÉDIO PRINCIPAL		**BLOCO 05 – CASA DE BOMBAS E.T.E.**	
ÁREA DE CONSTRUÇÃO TÉRREO	2.024,62m²	ÁREA DE CONSTRUÇÃO	7,66m²
ÁREA DE CONSTRUÇÃO 1º PAVIMENTO	1.729,54m²	ÁREA DE COBERTA	7,66m²
ÁREA DE CONSTRUÇÃO 2º PAVIMENTO	1.798,43m²	**BLOCO 06 – DEPOSITO DE LIXO**	
ÁREA DE CONSTRUÇÃO ÁTICO	134,65m²	ÁREA DE CONSTRUÇÃO	9,70m²
ÁREA TOTAL DE CONSTRUÇÃO	5.687,24	ÁREA DE COBERTA	9,70m²
ÁREA DE COBERTA	2.024,74m²	**ÁREA DO TERRENO**	7.194,66m²
BLOCO 02 – PRÉDIO ANEXO		**ÁREA TOTAL DE CONSTRUÇÃO**	5.980,63m²
ÁREA DE CONSTRUÇÃO	250,20m²	**ÁREA TOTAL DE COBERTA**	2.362,96m²
ÁREA DE COBERTA	289,55m²	**SOLO NATURAL (25%)**	
BLOCO 03 – GUARITA		Piantio de 34 Arvores de Porte +	1.541,33m²
ÁREA DE CONSTRUÇÃO	8,48m²	**ESTACIONAMENTO**	73 VAGAS
ÁREA DE COBERTA	13,95m²	**COEFICIENTE DE UTILIZAÇÃO**	0,83
BLOCO 04 – CABINE PRIMÁRIA		**TAXA DE OCUPAÇÃO**	0,32
ÁREA DE CONSTRUÇÃO	17,36m²		
ÁREA DE COBERTA	17,36m²		

DISCIPLINA, Nº PRANCHA:
ARQ 13

ETAPA DO PROJETO:
PE

TPO DE OBRA:
CO

REVISÃO:

DATA:
JUNHO/2026

ESCALA:
Como indicada

ARQUIVO:
CSA - FOR - CO - ARQ - PE - 13_ PLANTA DE PAGINAÇÃO DE FORRO_ PAVIMENTO TÉRREO E 1º PAVIMENTO_

PROJETO/DESENHO:
MARIANA SOUTINHO / EDUARDO TORCHIA

QUANDO DA EXECUÇÃO DESTE PROJETO, DEVEM SER OBSERVADOS, POR PARTE DA EXECUTORA, OS DESENHOS, AS ESPECIFICAÇÕES, AS LEGISLAÇÕES E AS NORMAS PERTINENTES. VERIFICADAS NECESSIDADES DE ALTERAÇÕES E / OU DE ATUALIZAÇÕES, AS MESMAS DEVERÃO SER COMUNICADAS A DIRETORIA DE ENGENHARIA E ARQUITETURA DO TJPE, PARA SEU ATENDIMENTO

PROPRIETÁRIO:
TJPE - TRIBUNAL DE JUSTIÇA DE PERNAMBUCO

AUTOR DO PROJETO:
RENATA COUTINHO - CAU/PE A 23662-4 | MARYANNE JARINA - CAU/PE A 58251-4

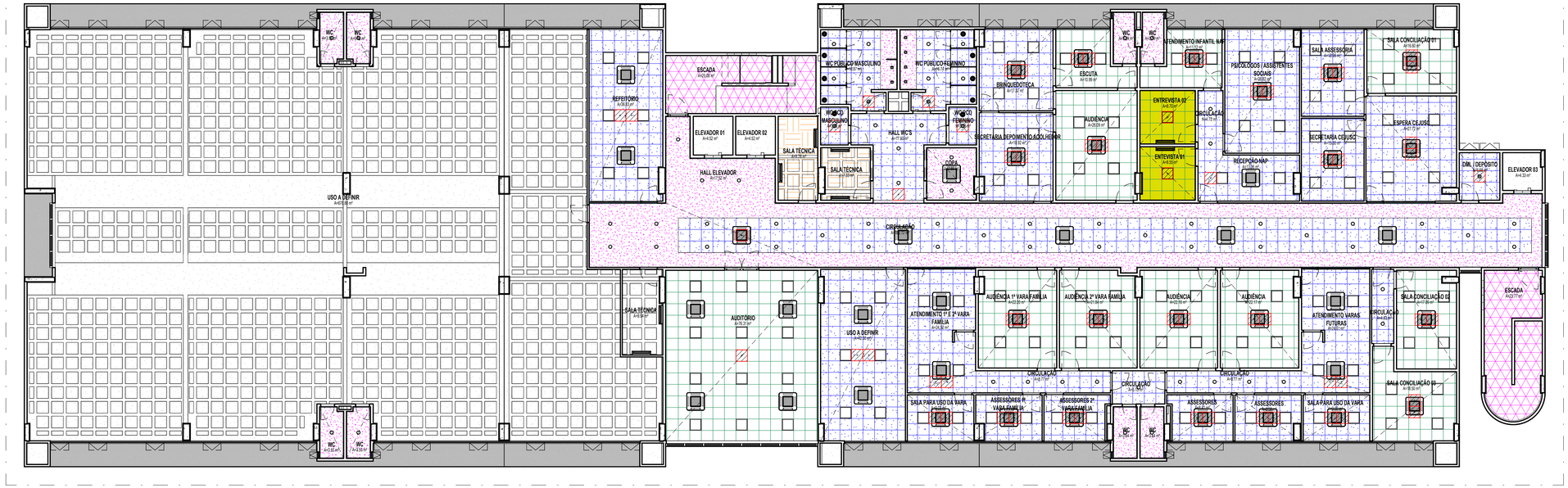

1 PLANTA DE PAGINAÇÃO DE FORRO - 2º PAVIMENTO
1 : 125

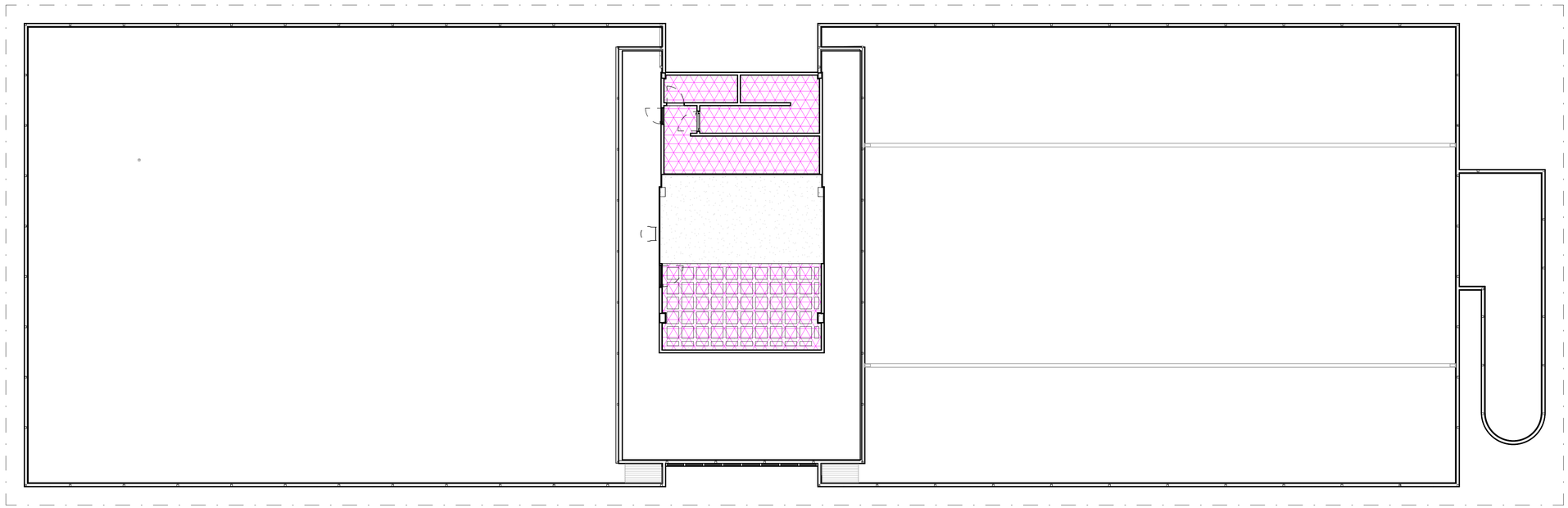

2 PLANTA DE PAGINAÇÃO DE FORRO - COBERTA / ÁTICO
1 : 125

LEGENDA: FORRO

- LAJE COM PINTURA EM TINTA PVA LATEX, DUAS DEMÃOS, INCLUSIVE COM EMASSAMENTO COM MASSA CORRIDA, DUAS DEMÃOS E UMA DEMÃO DE FUNDO PREPARADOR, NA COR BRANCO NEVE
- FORRO MODULAR ACÚSTICO REMOVÍVEL DE GESSO, DANOLINE OU EQUIVALENTE, 625X625mm, ESPESSURA DE 12,5mm. ESTRUTURADO COM PERFIS DE ALUMÍNIO E PINTURA ELETROSTÁTICA NA COR BRANCA
- FORRO REMOVÍVEL EM PAINAIS DE LÃ MINERAL, THERMATEX STAR DA AMF OU EQUIVALENTE, NAS DIMENSÕES DE 625X625MM, ESPESSURA DE 15MM, ESTRUTURADO COM PERFIS METÁLICOS COM ACABAMENTO NA COR BRANCA OU PRETA. VER PAGINAção DO FORRO.
- PASTILHAS DE PORCELANA ESMALTADA 5x5cm, NA COR BRANCA, DA ATLAS OU EQUIVALENTE TÉCNICO, ASSENTADO COM ARGAMASSA COLANTE INDUSTRIALIZADA E REJUNTADA COM ARGAMASSA DE REJUNTAMENTO FLEXÍVEL IMPERMEÁVEL NA COR CINZA PLATINUM
- FORRO EM GESSO ACARTONADO, NA COR BRANCA, PLACA 1243X618MM, EMASSADO E PINTADO DIRETO NO GESSO
- LAJE EM CONCRETO APARENTE COM APLICAÇÃO DE PRODUTO HIDROFUGANTE
- LAJE EM CONCRETO COM APLICAÇÃO DE TEXTURA ACRÍLICA NA COR BRANCA
- JUNTA DE DILATAÇÃO EM GESSO ACARTONADO, 3X3 CM, NA COR BRANCA, PLACA 1243X618mm, EMASSADO E PINTADO DIRETO NO GESSO

PAINEL INICIAL

TABELA DE REVISÃO

NÚMERO	DESCRIÇÃO	DATA

TJPE
TRIBUNAL DE JUSTIÇA DE PERNAMBUCO
DIRETORIA DE ENGENHARIA E ARQUITETURA - DEA
RUA MOACIR BARACHO, 207, 6º ANDAR - SANTO ANTÔNIO - RECIFE - PE - CEP:50.010-040 - TEL. (81) 34193463

OBRA DE REFERÊNCIA:
CONSTRUÇÃO DO NOVO FÓRUM DE CABO DE SANTO AGOSTINHO / PE

CSA - FOR

ENDEREÇO:
LOTE DE TERRENO Nº 06 DA QUADRA "E", VILA SOCIAL CONTRA O MOCAMBO - RUA JOSÉ LINS TELES, CABO DE SANTO AGOSTINHO - PE

TÍTULO DO DESENHO:
PLANTA DE PAGINAÇÃO DE FORRO_2º PAVIMENTO E ÁTICO_COBERTA

OBSERVAÇÕES:

BLOCO 01 – PRÉDIO PRINCIPAL	
ÁREA DE CONSTRUÇÃO TÉRREO	2.024,62m²
ÁREA DE CONSTRUÇÃO 1º PAVIMENTO	1.729,54m²
ÁREA DE CONSTRUÇÃO 2º PAVIMENTO	1.798,43m²
ÁREA DE CONSTRUÇÃO ÁTICO	134,65m²
ÁREA TOTAL DE CONSTRUÇÃO	5.687,24
ÁREA DE COBERTA	2.024,74m²
BLOCO 02 – PRÉDIO ANEXO	
ÁREA DE CONSTRUÇÃO	250,20m²
ÁREA DE COBERTA	289,55m²
BLOCO 03 – GUARITA	
ÁREA DE CONSTRUÇÃO	8,48m²
ÁREA DE COBERTA	13,95m²
BLOCO 04 – CABINE PRIMÁRIA	
ÁREA DE CONSTRUÇÃO	17,36m²
ÁREA DE COBERTA	17,36m²
BLOCO 05 – CASA DE BOMBAS E.T.E.	
ÁREA DE CONSTRUÇÃO	7,66m²
ÁREA DE COBERTA	7,66m²
BLOCO 06 – DEPÓSITO DE LIXO	
ÁREA DE CONSTRUÇÃO	9,70m²
ÁREA DE COBERTA	9,70m²
ÁREA DO TERRENO	7.194,66m²
ÁREA TOTAL DE CONSTRUÇÃO	5.980,63m²
ÁREA TOTAL DE COBERTA	2.362,96m²
SOLO NATURAL (25%)	
Plantio de 34 Árvores de Porte +	1.541,33m²
ESTACIONAMENTO	73 VAGAS
COEFICIENTE DE UTILIZAÇÃO	0,83
TAXA DE OCUPAÇÃO	0,32

DISCIPLINA, Nº PRANCHA:
ARQ 14

ETAPA DO PROJETO:
PE

TPO DE OBRA:
CO

REVISÃO:

DATA:
JUNHO/2026

ESCALA:
Como indicada

ARQUIVO:
CSA - FOR - CO - ARQ - PE - 14_ PLANTA DE PAGINAÇÃO DE FORRO_2º PAVIMENTO E ÁTICO_COBERTA_

PROJETO/DESENHO:
MARIANA SOUTINHO / EDUARDO TORCHIA

QUANDO DA EXECUÇÃO DESTE PROJETO, DEVEM SER OBSERVADOS, POR PARTE DA EXECUTORA, OS DESENHOS, AS ESPECIFICAÇÕES, AS LEGISLAÇÕES E AS NORMAS PERTINENTES. VERIFICADAS NECESSIDADES DE ALTERAÇÕES E / OU DE ATUALIZAÇÕES, AS MESMAS DEVERÃO SER COMUNICADAS A DIRETORIA DE ENGENHARIA E ARQUITETURA DO TJPE, PARA SEU ATENDIMENTO

PROPRIETÁRIO:
TJPE - TRIBUNAL DE JUSTIÇA DE PERNAMBUCO

AUTOR DO PROJETO:
RENATA COUTINHO - CAU/PE A 23662-4 | MARYANNE JARINA - CAU/PE A 58251-4

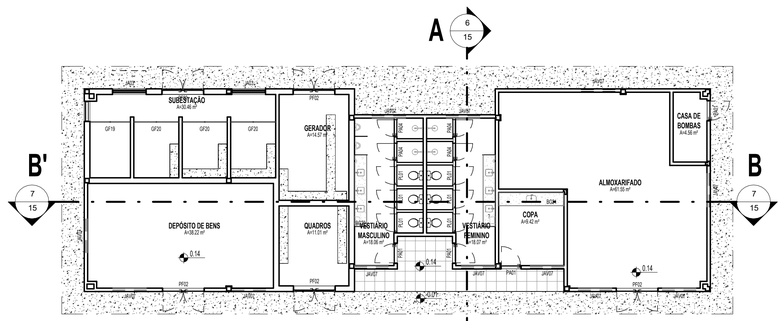

1 PLANTA BAIXA - ANEXO
1 : 125

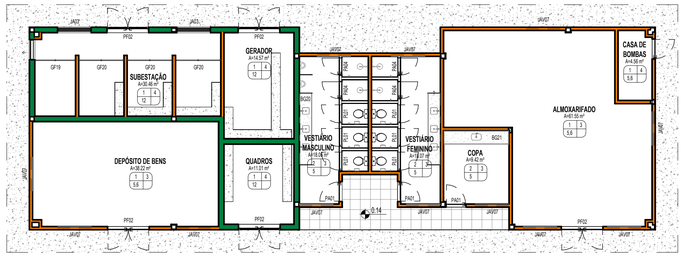

2 PLANTA FALADA - ANEXO
1 : 125

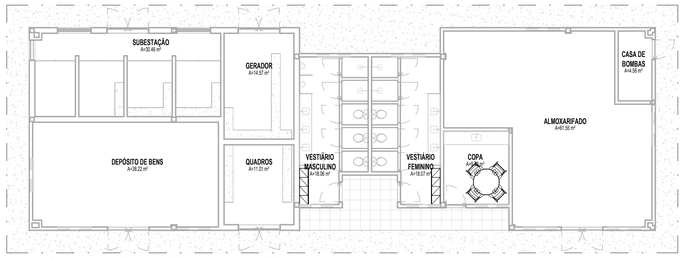

3 PLANTA DE LAYOUT - ANEXO
1 : 125

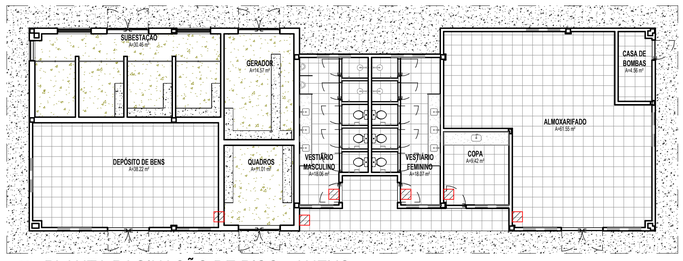

4 PLANTA PAGINAÇÃO DE PISO - ANEXO
1 : 125

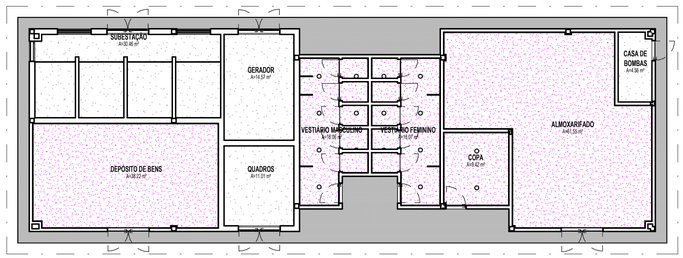

12 PLANTA DE FORRO - ANEXO
1 : 125

LEGENDA: PISO

- PORCELANATO NATURAL STATE CEMENT NA 90X90cm. ACABAMENTO RETIFICADO. ELIANE OU EQUIVALENTE TÉCNICO. ASSENTADO COM ARGAMASSA COLANTE INDUSTRIALIZADA E REJUNTADA COM ARGAMASSA DE REJUNTAMENTO FLEXÍVEL E IMPERMEÁVEL
- SOLEIRA EM GRANITO NATURAL POLIDO VERDE UBATUBA, LARGURA VARIÁVEL, CONFERIR NO LOCAL
- PISO DE PARALELEPIPEDO
- PISO INTERTRAVADO TERRACOTA
- PISO INTERTRAVADO CINZA NATURAL
- PISO EM CONCRETO, ESPESSURA DE 10cm (FCK DA OBRA)
- PISO EM GRANITO FLAMEJADO VERDE UBATUBA
- PISO EM GRANITO CAPÃO BONITO (FRA)
- PISO CIMENTO QUEIMADO

LEGENDA: FORRO

- LAJE COM PINTURA EM TINTA PVA LATÉX, DUAS DEMÃOS, INCLUSIVE COM EMASSAMENTO COM MASSA CORRIDA, DUAS DEMÃOS E UMA DEMÃO DE FUNDO PREPARADOR, NA COR BRANCO NEVE.
- FORRO MODULAR ACÚSTICO REMOVÍVEL DE GESSO, DANOLINE OU EQUIVALENTE, 625X625mm, ESPESSURA DE 12,5mm. ESTRUTURADO COM PERFIS DE ALUMÍNIO E PINTURA ELETROSTÁTICA NA COR BRANCA
- FORRO REMOVÍVEL EM PAINEIS DE LA MINERAL, THERMATEX STAR DA AMF OU EQUIVALENTE, NAS DIMENSÕES DE 625X625MM, ESPESSURA DE 19MM, ESTRUTURADO COM PERFIS METÁLICOS COM ACABAMENTO NA COR BRANCA OU PRETA. VER PAGINAÇÃO DO FORRO.
- PASTILHAS DE PORCELANA ESMALTADA 5x5cm, NA COR BRANCA, DA ATLAS OU EQUIVALENTE TÉCNICO, ASSENTADO COM ARGAMASSA COLANTE INDUSTRIALIZADA E REJUNTADA COM ARGAMASSA DE REJUNTAMENTO FLEXIVEL IMPERMEÁVEL NA COR CINZA PLATINUM
- FORRO EM GESSO ACARTONADO, NA COR BRANCA, PLACA 1243X618MM, EMASSADO E PINTADO DIRETO NO GESSO
- LAJE EM CONCRETO APARENTE COM APLICAÇÃO DE PRODUTO HIDROFUGANTE
- LAJE EM CONCRETO COM APLICAÇÃO DE TEXTURA ACRÍLICA NA COR BRANCA
- JUNTA DE DILATAÇÃO EM GESSO ACARTONADO, 3X3 CM, NA COR BRANCA, PLACA 1243X618MM, EMASSADO E PINTADO DIRETO NO GESSO

PEDRA INICIAL

PAINEL INICIAL

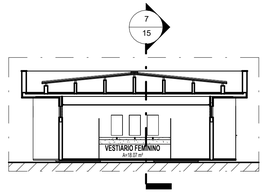

6 ANEXO - CORTE AA'
1 : 125

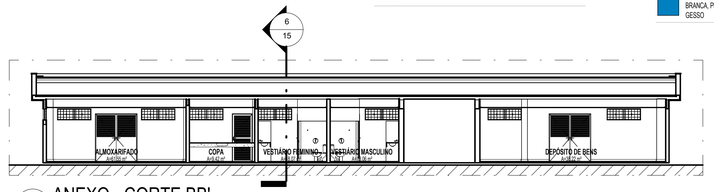

7 ANEXO - CORTE BB'
1 : 125

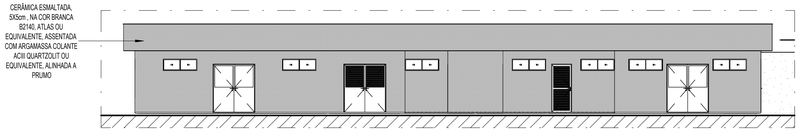

8 ANEXO - FACHADA FRONTAL
1 : 125

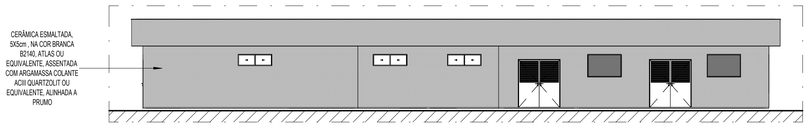

9 ANEXO - FACHADA POSTERIOR
1 : 125

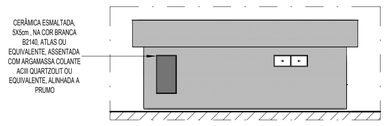

10 ANEXO - FACHADA LATERAL ESQUERDA
1 : 125

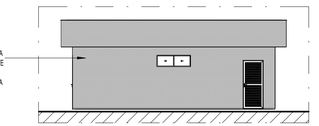

11 ANEXO - FACHADA LATERAL DIREITA
1 : 125

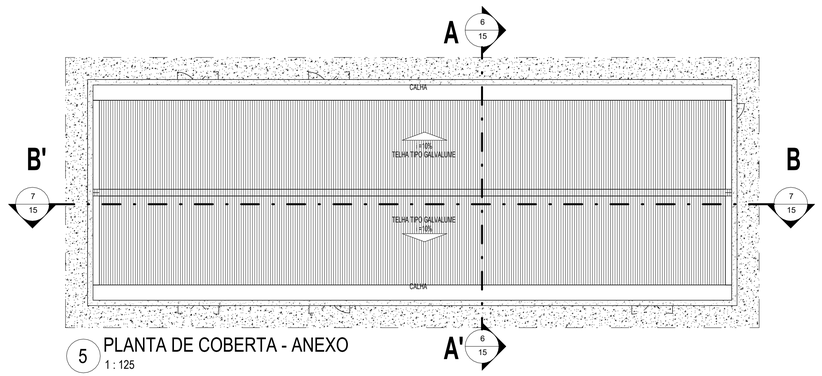

5 PLANTA DE COBERTA - ANEXO
1 : 125

ESPECIFICAÇÕES

○ PAREDE ▭ TETO △ PISO OUTROS

PISO:

1- PORCELANATO, 90x90cm, Tipo A, STATE CEMENT NA, E5, Eliane ou equivalente, assentado com argamassa colante industrializada AC-III, com espaçamento de 2mm, inclusive rejunte flexível e impermeável, na cor cinza;
2- RODAPÉ EM PORCELANATO, 10x90cm, Tipo A, STATE CEMENT NA, E5, Eliane ou equivalente, com h=10cm, assentado com argamassa colante industrializada AC-III, com espaçamento de 2mm, inclusive rejunte flexível e impermeável, na cor cinza;
3 - RODAPÉ EM GRANITO POLIDO, VERDE UBATUBA, altura 10cm, com acabamento reto, rejuntada com argamassa própria para granito tipo Cimentcola;
4 - SOLEIRA EM GRANITO NATURAL POLIDO VERDE UBATUBA, largura APROXIM. 15cm;
5 - CERÂMICA ESMALTADA 45x45cm, TIPO A, CARGO PLUS WHITE ACETINADO, ELIANE OU EQUIVALENTE. ASSENTADO COM ARGAMASSA COLANTE INDUSTRIALIZADA AC-II, INCLUSIVE REJUNTE FLEXIVEL E IMPERMEÁVEL, NA COR CINZA PLATINA;
6 - RODAPÉ EM CERÂMICA ESMALTADA 9x45cm, tipo a, cargo plus white acetinado, eliane ou equivalente, assentado com argamassa colante industrializada ac-ii, inclusive rejunte flexível e impermeável, na cor cinza platina ;
7 - PORCELANATO AMADERADO IGAPÓ TAUARI MA, réguas de 19,7x120cm, Eliane ou equivalente, com acabamento da borda em perfil "I" em inox 304 escovado, 12mm, fabricante Ihd ou equivalente;
8 - LAJOTA EM CONCRETO, 25X25cm, com superfície em relevos troncônicos, piso tátil de alerta e direcional segundo padrões e recomendações NBR9050 da ABNT;
9 - PISO INTERTRAVADO NA COR TERRACOTA, sem chanfro;
10 - PAVIMENTO EM PARALELEPÍPEDOS , rejuntamento com argamassa traço 1:3:3 (cimento e areia).
11- PISO EM CONCRETO, moldado in loco, acabamento convencional, espessura 10cm, armado;
12 - PISO EM CIMENTO QUEIMADO;
13 - GRANITO FLAMEJADO VERDE UBATUBA;
14 - GRANITO FLAMEJADO CAPÃO BONITO, 4cm de espessura, reaproveitado do estoque do Fórum do Recife, aplicado sobre contrapiso Fck 30Mpa, com 10cm de espessura, concreto simPLES1s.
15- PISO TÁTIL EM AÇO INOX LARGURA 25cm, CONFORME NBR 9050

PAREDE:

1 - PINTURA com tinta Látex Acrílica Coralar ou similar, duas demãos, na cor branco gelo, sobre emassamento (massa PVA), duas demãos e uma demão de fundo preparador;
2 - CERÂMICA ESMALTADA, 5x5cm , na cor BRANCA B2140, ATLAS ou equivalente, assentada com argamassa colante ACIII Quartzolit ou equivalente, alinhada a prumo;
3 - CHAPISCO APLICADO EM ALVENARIA (com presença de vãos) e estrutura de concreto de fachada, com colher de pedreiro, argamassa traço 1:3 com preparo em betoneira 400L e caiação.
4 - REVESTIMENTO RIPADO DE MADEIRA ECOLÓGICA + HPDE, ALTURA 3,10M, LINHA ARKOWOOD FF, COR A DEFINIR, ARKOS OU EQUIVALENTE TÉCNICO ;
5 - REVESTIMENTO VINÍLICO, com base compacta, esp. 3mm, dimensões 92x92mm, cores Light Grey e Dark Grey, Linha Ambienta Coleção Make it, Tarkett ou equivalente;
6 - PORCELANATO, 58,4x58,4cm, TAVOLA DECOR MIX NAT , Portinari ou equivalente, assentado com argamassa colante industrializada AC-III, com espaçamento de 2mm, inclusive rejunte flexível e impermeável quatzolchas , na cor marrom mondrian;
7 - TEXTURA ACRÍLICA RÚSTICA, aplicação manual em parede, 1 demão na cor branco gelo;
8 - REVESTIMENTO EM LAMINADO AMADEIRADO, em painel MDF, Linha Design, Nogueira Caiena, Duratex ou equivalente;
9 - PORCELANATO POLIDO, 74x74cm, tipo A, SMOKE POLIDO RETIFICADO, E4, Elizabeth ou equivalente, assentado com argamassa colante industrializada ACIII, com espaçamento de 2mm e rejuntada com argamassa de rejuntamento flexível impermeável, na cor cinza;
10 - CERÂMICA ESMALTADA, 5x5cm , na cor BRANCA B2140, ATLAS ou equivalente, assentada com argamassa colante ACIII Quartzolit ou equivalente, alinhada a prumo, até h= 2,10m;
11 - ESPELHO EM GRANITO POLIDO VERDE UBATUBA , com espessura de 2cm e alturas conforme projeto, acabamento reto, rejuntado com argamassa ACIII;
12 - GRANITO POLIDO VERDE UBATUBA na parede do elevador, conforme detalhe;
13 - CANTONEIRA redonda em alumínio, AZ2 15x7mm, para quinas com azulejo ou cerâmicas, Neorex, Marmetal ou equivalente;
14 - CIMENTO QUEIMADO
15 - PINTURA A CAL (CAIAÇÃO) EM CHAPIM PAREDES, DUAS DEMÃOS

TETO:

1 - FORRO MODULAR REMOVÍVEL em fibra mineral, THERMATEX STAR da AMF ou equivalente, 625x625mm, espessura de 15mm. Estruturado com perfis de alumínio e pintura eletrostática na cor branca;
2 - FORRO MODULAR ACÚSTICO REMOVÍVEL, de gesso, DANOLINE ou equivalente, 625x625mm, espessura de 12,5mm. Estruturado com perfis de alumínio e pintura eletrostática na cor branca;
3 - FORRO em gesso acartonado, emassado com duas demãos de massa PVA, pintado com tinta Coral (Ref. Direto no Gesso), ou similar duas demãos, na cor branco neve, com junta de dilatação;
4 - PINTURA com tinta Látex Coralar ou similar, duas demãos, na cor branco neve, sobre emassamento (massa PVA), duas demãos e uma demão de fundo preparador;
5 - PROTEÇÃO do concreto com produto hidrofugante;
6 - TEXTURA ACRÍLICA RÚSTICA , APLICAÇÃO MANUAL EM TETO, 1 DEMÃO NA COR BRANCO GELO

LEGENDA: TIPOS DE PAREDES

- PAREDE DE ALVENARIA MEIA VEZ
- PAREDE DE ALVENARIA UMA VEZ
- PAREDE DE DRYWALL SIMPLES ST 10MM
- PAREDE DE DRYWALL HIDROFUGANTE RU 10MM
- PAREDE DE DRYWALL ACÚSTICO 150MM

TABELA DE REVISÃO

NÚMERO	DESCRIÇÃO	DATA

TJPE
TRIBUNAL DE JUSTIÇA DE PERNAMBUCO
DIRETORIA DE ENGENHARIA E ARQUITETURA - DEA
RUA MOACIR BARACHO, 207, 6º ANDAR - SANTO ANTÔNIO - RECIFE - PE - CEP:50.010-040 - TEL. (81) 34193403

OBRA DE REFERÊNCIA:
CONSTRUÇÃO DO NOVO FÓRUM DE CABO DE SANTO AGOSTINHO / PE

CSA - FOR

ENDEREÇO:
LOTE DE TERRENO Nº 06 DA QUADRA "E", VILA SOCIAL CONTRA O MOCAMBO - RUA JOSÉ LINS TELES, CABO DE SANTO AGOSTINHO - PE

TÍTULO DO DESENHO:
ANEXO

DISCIPLINA, Nº PRANCHA:
ARQ 15

ETAPA DO PROJETO:
PE

TPO DE OBRA:
CO

REVISÃO:

DATA:
JUNHO/2026

ESCALA:
Como indicada

OBSERVAÇÕES:

BLOCO 01 – PRÉDIO PRINCIPAL		**BLOCO 05 – CASA DE BOMBAS E.T.E.**	
ÁREA DE CONSTRUÇÃO TÉRREO	2.024,62m²	ÁREA DE CONSTRUÇÃO	7,66m²
ÁREA DE CONSTRUÇÃO 1º PAVIMENTO	1.729,54m²	ÁREA DE COBERTA	7,66m²
ÁREA DE CONSTRUÇÃO 2º PAVIMENTO	1.798,43m²	**BLOCO 06 – DEPÓSITO DE LIXO**	
ÁREA DE CONSTRUÇÃO ÁTICO	134,65m²	ÁREA DE CONSTRUÇÃO	9,70m²
ÁREA TOTAL DE CONSTRUÇÃO	5.687,24	ÁREA DE COBERTA	9,70m²
ÁREA DE COBERTA	2.024,74m²	**ÁREA DO TERRENO**	7.194,66m²
BLOCO 02 – PRÉDIO ANEXO		**ÁREA TOTAL DE CONSTRUÇÃO**	5.980,63m²
ÁREA DE CONSTRUÇÃO	250,20m²	**ÁREA TOTAL DE COBERTA**	2.362,96m²
ÁREA DE COBERTA	289,55m²	**SOLO NATURAL (25%)**	
BLOCO 03 – GUARITA		Plantio de 34 Árvores de Porte +	1.541,33m²
ÁREA DE CONSTRUÇÃO	8,48m²	**ESTACIONAMENTO**	73 VAGAS
ÁREA DE COBERTA	13,95m²	**COEFICIENTE DE UTILIZAÇÃO**	0,83
BLOCO 04 – CABINE PRIMÁRIA		**TAXA DE OCUPAÇÃO**	0,32
ÁREA DE CONSTRUÇÃO	17,36m²		
ÁREA DE COBERTA	17,36m²		

ARQUIVO:
CSA - FOR - CO - ARQ - PE - 15_ ANEXO_

PROJETO/DESENHO:
MARIANA SOUTINHO / EDUARDO TORCHIA

QUANDO DA EXECUÇÃO DESTE PROJETO, DEVEM SER OBSERVADOS, POR PARTE DA EXECUTORA, OS DESENHOS, AS ESPECIFICAÇÕES, AS LEGISLAÇÕES E AS NORMAS PERTINENTES. VERIFICADAS NECESSIDADES DE ALTERAÇÕES E / OU DE ATUALIZAÇÕES, AS MESMAS DEVERÃO SER COMUNICADAS A DIRETORIA DE ENGENHARIA E ARQUITETURA DO TJPE, PARA SEU ATENDIMENTO

PROPRIETÁRIO:
TJPE - TRIBUNAL DE JUSTIÇA DE PERNAMBUCO

AUTOR DO PROJETO:
RENATA COUTINHO - CAU/PE A 23662-4 | MARYANNE JARINA - CAU/PE A 58251-4

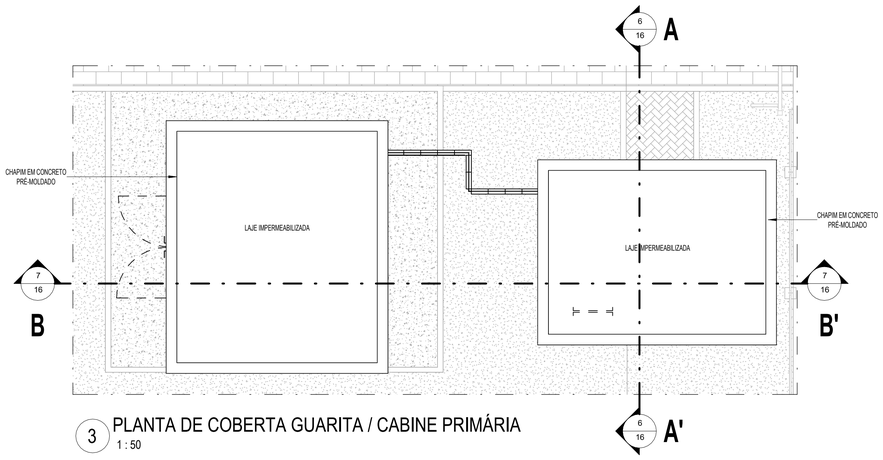

3 PLANTA DE COBERTA GUARITA / CABINE PRIMÁRIA
1 : 50

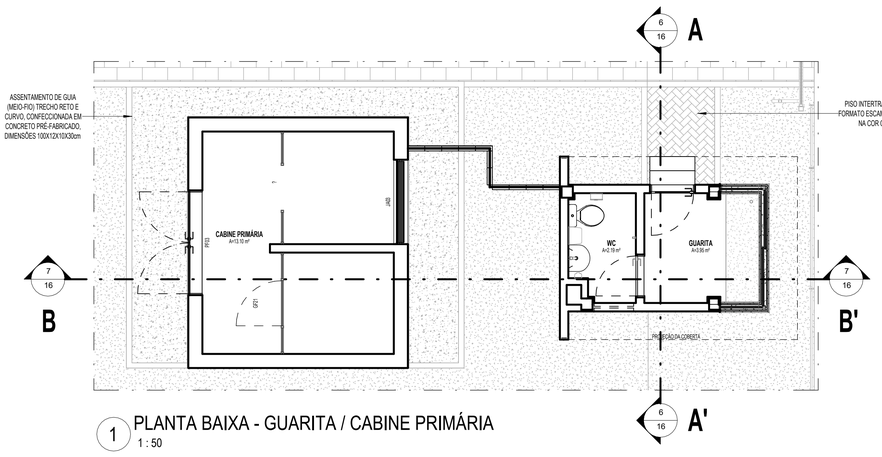

1 PLANTA BAIXA - GUARITA / CABINE PRIMÁRIA
1 : 50

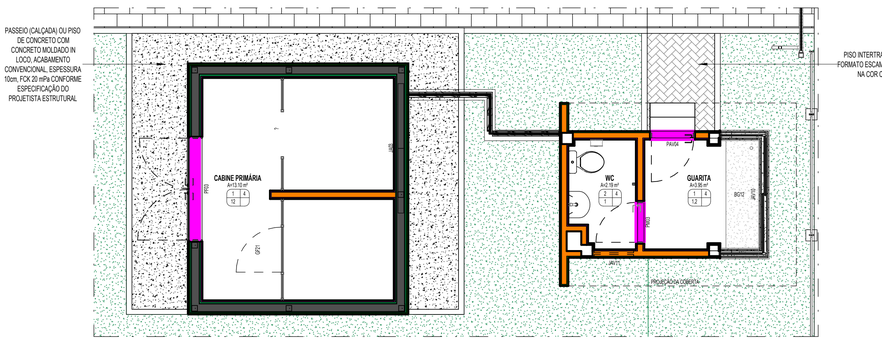

2 PLANTA FALADA - GUARITA / CABINE PRIMÁRIA
1 : 50

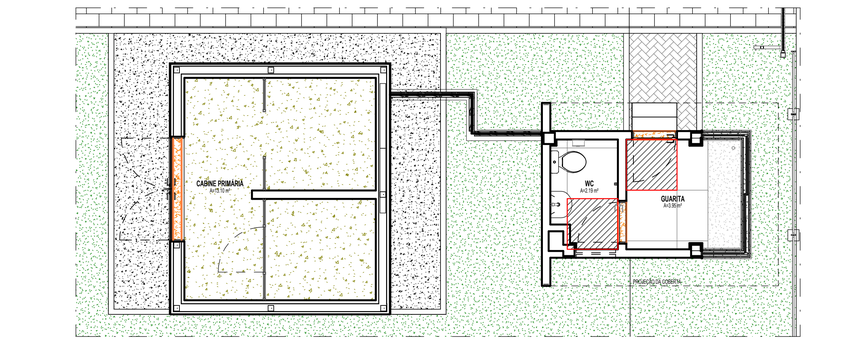

4 PLANTA DE PAGINAÇÃO DE PISO - GUARITA / CABINE PRIMÁRIA
1 : 50

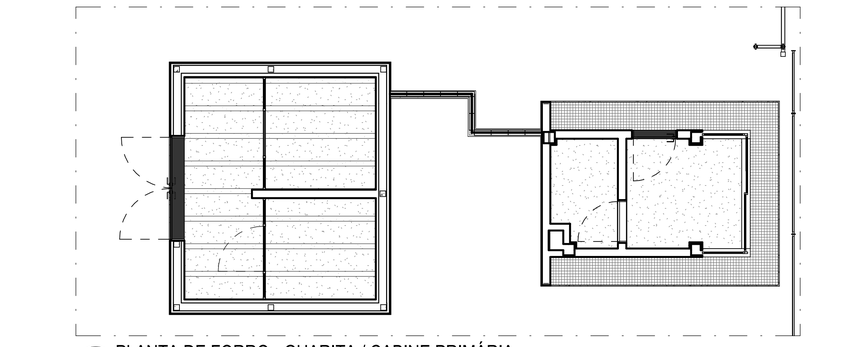

5 PLANTA DE FORRO - GUARITA / CABINE PRIMÁRIA
1 : 50

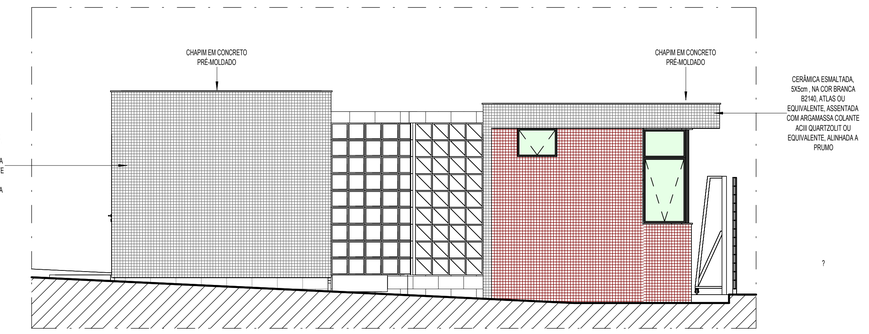

9 GUARITA / CABINE - FACHADA LATERAL ESQUERDA
1 : 50

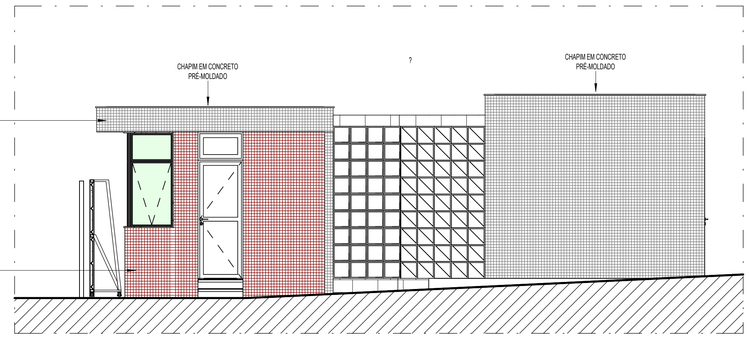

8 GUARITA / CABINE - FACHADA LATERAL DIREITA
1 : 50

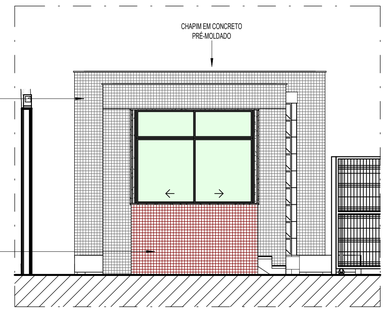

10 GUARITA / CABINE PRIMÁRIA - FACHADA FRONTAL
1 : 50

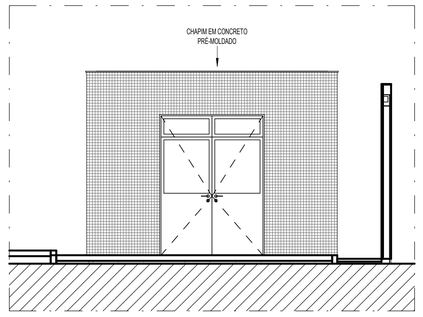

11 GUARITA / CABINE - FACHADA POSTERIOR
1 : 50

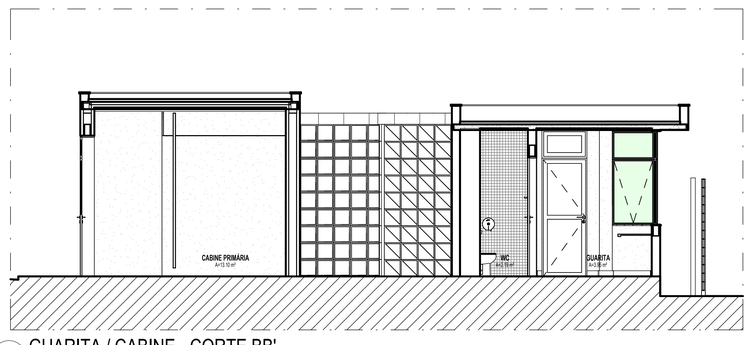

7 GUARITA / CABINE - CORTE BB'
1 : 50

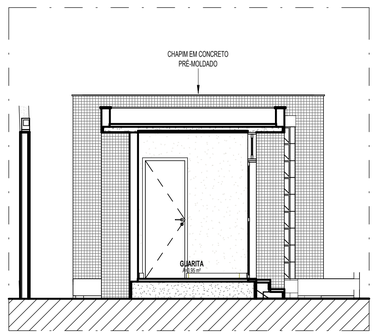

6 GUARITA - CORTE AA'
1 : 50

ESPECIFICAÇÕES

PAREDE TETO PISO OUTROS

PISO:

1- PORCELANATO, 90x90cm, Tipo A, STATE CEMENT NA, E5, Eliane ou equivalente, assentado com argamassa colante industrializada AC-III, com espaçamento de 2mm, inclusive rejunte flexível e impermeável, na cor cinza;
2- RODAPÉ EM PORCELANATO, 10x90cm, Tipo A, STATE CEMENT NA, E5, Eliane ou equivalente, com h=10cm, assentado com argamassa colante industrializada AC-III, com espaçamento de 2mm, inclusive rejunte flexível e impermeável, na cor cinza;
3 - RODAPÉ EM GRANITO POLIDO, VERDE UBATUBA, altura 10cm, com acabamento reto, reuntada com argamassa própria para granito tipo Cimentcola;
4 - SOLEIRA EM GRANITO NATURAL POLIDO VERDE UBATUBA, largura: APROXIM. 15cm;
5 - CERÂMICA ESMALTADA 45x45cm, TIPO A, CARGO PLUS WHITE ACETINADO, ELIANE OU EQUIVALENTE, ASSENTADO COM ARGAMASSA COLANTE INDUSTRIALIZADA AC-II, INCLUSIVE REJUNTE FLEXÍVEL E IMPERMEÁVEL, NA COR CINZA PLATINA;
6 - RODAPÉ EM CERÂMICA ESMALTADA 9x45cm, tipo a, cargo plus white acetinado, eliane ou equivalente, assentado com argamassa colante industrializada ac-ii, inclusive rejunte flexível e impermeável, na cor cinza platina ;
7 - PORCELANATO AMADERADO IGAPÓ TAUARI MA, réguas de 19,7x120cm, Eliane ou equivalente, com acabamento da borda em perfil "l" em inox 304 escovado, 12mm, fabricante lhd ou equivalente;
8 - LAJOTA EM CONCRETO, 25X25cm, com superfície em relevos troncônicos, piso tátil de alerta e direcional segundo padrões e recomendações NBR9050 da ABNT;
9 - PISO INTERTRAVADO NA COR TERRACOTA, sem chanfro;
10 - PAVIMENTO EM PARALELEPÍPEDOS , rejuntamento com argamassa traço 1:3:0 (cimento e areia).
11 - PISO EM CONCRETO, moldado in loco, acabamento convencional, espessura 10cm, armado;
12 - PISO EM CIMENTO QUEIMADO;
13 - GRANITO FLAMEJADO VERDE UBATUBA;
14 - GRANITO FLAMEJADO CAPÃO BONITO, 4cm de espessura, reaproveitado do estoque do Fórum do Recife, aplicado sobre contrapiso Fck 30Mpa, com 10cm de espessura, concreto simPLES1o.
15- PISO TÁTIL EM AÇO INOX LARGURA 25cm, CONFORME NBR 9050

PAREDE:

1 - PINTURA com tinta Látex Acrílica Coralar ou similar, duas demãos, na cor branco gelo, sobre emassamento (massa PVA), duas demãos e uma demão de fundo preparador;
2 - CERÂMICA ESMALTADA, 5x5cm , na cor BRANCA B2140, ATLAS ou equivalente, assentada com argamassa colante ACIII Quartzolit ou equivalente, alinhada a prumo;
3 - CHAPISCO APLICADO EM ALVENARIA (com presença de vãos) e estrutura de concreto de fachada, com colher de pedreiro, argamassa traço 1:3 com preparo em betoneira 400L e camação.
4 - REVESTIMENTO RIPADO DE MADEIRA ECOLÓGICA + HP0E, ALTURA 3,10M, LINHA ARKOWOOD FF, COR A DEFINIR, ARKOS OU EQUIVALENTE TÉCNICO ;
5 - REVESTIMENTO VINÍLICO, com base compacta, esp. 3mm, dimensões 92x92mm, cores Light Grey e Dark Grey, Linha Ambienta Coleção Make it, Tarkett ou equivalente;
6 - PORCELANATO, 58,4x58,4cm, TAVOLA DECOR MIX NAT , Portinari ou equivalente, assentado com argamassa colante industrializada AC-III, com espaçamento de 2mm, inclusive rejunte flexível e impermeável quatzolonas , na cor marrom mondrian ;
7 - TEXTURA ACRÍLICA RÚSTICA , aplicação manual em parede, 1 demão na cor branco gelo;
8 - REVESTIMENTO EM LAMINADO AMADEIRADO, em painel MDF, Linha Design, Nogueira Caiena, Duratex ou equivalente;
9 - PORCELANATO POLIDO, 74x74cm, tipo A, SMOKE POLIDO RETIFICADO, E4, Elizabeth ou equivalente, assentado com argamassa colante industrializada ACIII, com espaçamento de 2mm e rejuntada com argamassa de rejuntamento flexível impermeável, na cor cinza;
10 - CERÂMICA ESMALTADA, 5x5cm , na cor BRANCA B2140, ATLAS ou equivalente, assentada com argamassa colante ACIII Quartzolit ou equivalente, alinhada a prumo, até h= 2,10m;
11 - ESPELHO EM GRANITO POLIDO VERDE UBATUBA , com espessura de 2cm e alturas conforme projeto, acabamento reto, reuntado com argamassa ACIII;
12 - GRANITO POLIDO VERDE UBATUBA na parede do elevador, conforme detalhe;
13 - CANTONEIRA redonda em alumínio, AZ2 15x7mm, para quinas com azulejo ou cerâmicas, Neorex, Marmetal ou equivalente;
14 - CIMENTO QUEIMADO
15 - PINTURA A CAL (CAIAÇÃO) EM CHAPIM PAREDES, DUAS DEMÃOS

TETO:

1 - FORRO MODULAR REMOVÍVEL em fibra mineral, THERMATEX STAR da AMF ou equivalente, 625x625mm, espessura de 15mm. Estruturado com perfis de alumínio e pintura eletrostática na cor branca;
2 - FORRO MODULAR ACÚSTICO REMOVÍVEL de gesso, DANOLINE ou equivalente, 625x625mm, espessura de 12,5mm. Estruturado com perfis de alumínio e pintura eletrostática na cor branca;
3 - FORRO em gesso acartonado, emassado com duas demãos de massa PVA, pintado com tinta Coral (Ref. Direto no Gesso), ou similar duas demãos, na cor branco neve, com junta de dilatação;
4 - PINTURA com tinta Látex Coralar ou similar, duas demãos, na cor branco neve, sobre emassamento (massa PVA), duas demãos e uma demão de fundo preparador;
5 - PROTEÇÃO do concreto com produto hidrofugante;
6 - TEXTURA ACRÍLICA RÚSTICA , APLICAÇÃO MANUAL EM TETO, 1 DEMÃO NA COR BRANCO GELO

LEGENDA: PISO

- PORCELANATO NATURAL STATE CEMENT NA 90X90cm, ACABAMENTO RETIFICADO, ELIANE OU EQUIVALENTE TÉCNICO, ASSENTADO COM ARGAMASSA COLANTE INDUSTRIALIZADA E REJUNTADA COM ARGAMASSA DE REJUNTAMENTO FLEXÍVEL E IMPERMEÁVEL
- SOLEIRA EM GRANITO NATURAL POLIDO VERDE UBATUBA, LARGURA VARIÁVEL, CONFERIR NO LOCAL
- PISO DE PARALELEPIPEDO
- PISO INTERTRAVADO TERRACOTA
- PISO INTERTRAVADO CINZA NATURAL
- PISO EM CONCRETO, ESPESSURA DE 10cm (FCK DA OBRA)
- PISO EM GRANITO FLAMEJADO VERDE UBATUBA
- PISO EM GRANITO CAPÃO BONITO (FRA)
- PISO CIMENTO QUEIMADO

PEDRA INICIAL

LEGENDA: FORRO

- LAJE COM PINTURA EM TINTA PVA LATÉX, DUAS DEMÃOS, INCLUSIVE COM EMASSAMENTO COM MASSA CORRIDA, DUAS DEMÃOS E UMA DEMÃO DE FUNDO PREPARADOR, NA COR BRANCO NEVE
- FORRO MODULAR ACÚSTICO REMOVÍVEL DE GESSO, DANOLINE OU EQUIVALENTE, 625X625mm, ESPESSURA DE 12,5mm. ESTRUTURADO COM PERFIS DE ALUMÍNIO E PINTURA ELETROSTÁTICA NA COR BRANCA
- FORRO REMOVÍVEL EM PAINéIS DE LÃ MINERAL, THERMATEX STAR DA AMF OU EQUIVALENTE, NAS DIMENSÕES DE 625X625MM, ESPESSURA DE 15MM, ESTRUTURADO COM PERFIS METÁLICOS COM ACABAMENTO NA COR BRANCA OU PRETA. VER PAGINA9O DO FORRO.
- PASTILHAS DE PORCELANA ESMALTADA 5x5cm, NA COR BRANCA, DA ATLAS OU EQUIVALENTE TÉCNICO, ASSENTADO COM ARGAMASSA COLANTE INDUSTRIALIZADA E REJUNTADA COM ARGAMASSA DE REJUNTAMENTO FLEXÍVEL IMPERMEÁVEL NA COR CINZA PLATINUM
- FORRO EM GESSO ACARTONADO, NA COR BRANCA, PLACA 1243X618MM, EMASSADO E PINTADO DIRETO NO GESSO
- LAJE EM CONCRETO APARENTE COM APLICAÇÃO DE PRODUTO HIDROFUGANTE
- LAJE EM CONCRETO COM APLICAÇÃO DE TEXTURA ACRÍLICA NA COR BRANCA
- JUNTA DE DILATAÇÃO EM GESSO ACARTONADO, 3X3 CM, NA COR BRANCA, PLACA 1243X618mm, EMASSADO E PINTADO DIRETO NO GESSO

PAINEL INICIAL

LEGENDA: TIPOS DE PAREDES

- PAREDE DE ALVENARIA MEIA VEZ
- PAREDE DE ALVENARIA UMA VEZ
- PAREDE DE DRYWALL SIMPLES ST 10MM
- PAREDE DE DRYWALL HIDROFUGANTE RU 10MM
- PAREDE DE DRYWALL ACÚSTICO 150MM

TABELA DE REVISÃO

NÚMERO	DESCRIÇÃO	DATA

TJPE
TRIBUNAL DE JUSTIÇA DE PERNAMBUCO
DIRETORIA DE ENGENHARIA E ARQUITETURA - DEA
RUA MOACIR BARACHO, 207, 6º ANDAR - SANTO ANTÔNIO - RECIFE - PE - CEP:50.010-040 - TEL. (81) 34193463

OBRA DE REFERÊNCIA:
CONSTRUÇÃO DO NOVO FÓRUM DE CABO DE SANTO AGOSTINHO / PE

CSA - FOR

ENDEREÇO:
LOTE DE TERRENO Nº 06 DA QUADRA "E", VILA SOCIAL CONTRA O MOCAMBO - RUA JOSÉ LINS TELES, CABO DE SANTO AGOSTINHO - PE

TÍTULO DO DESENHO:
GUARITA_CABINE PRIMÁRIA

DISCIPLINA, Nº PRANCHA:
ARQ 16

ETAPA DO PROJETO:
PE

TPO DE OBRA:
CO

REVISÃO:

DATA:
JUNHO/2026

ESCALA:
Como indicada

OBSERVAÇÕES:

BLOCO 01 – PRÉDIO PRINCIPAL		**BLOCO 05 – CASA DE BOMBAS E.T.E.**	
ÁREA DE CONSTRUÇÃO TERREO	2.024,62m²	ÁREA DE CONSTRUÇÃO	7,66m²
ÁREA DE CONSTRUÇÃO 1º PAVIMENTO	1.729,54m²	ÁREA DE COBERTA	7,66m²
ÁREA DE CONSTRUÇÃO 2º PAVIMENTO	1.798,43m²	**BLOCO 06 – DEPÓSITO DE LIXO**	
ÁREA DE CONSTRUÇÃO ÁTICO	134,65m²	ÁREA DE CONSTRUÇÃO	9,70m²
ÁREA TOTAL DE CONSTRUÇÃO	5.687,24	ÁREA DE COBERTA	9,70m²
ÁREA DE COBERTA	2.024,74m²	**ÁREA DO TERRENO**	7.194,66m²
BLOCO 02 – PRÉDIO ANEXO		**ÁREA TOTAL DE CONSTRUÇÃO**	5.980,63m²
ÁREA DE CONSTRUÇÃO	250,20m²	**ÁREA TOTAL DE COBERTA**	2.362,96m²
ÁREA DE COBERTA	289,55m²	**SOLO NATURAL (25%)**	
BLOCO 03 – GUARITA		Plantio de 34 Árvores de Porte +	1.541,33m²
ÁREA DE CONSTRUÇÃO	8,48m²	**ESTACIONAMENTO**	73 VAGAS
ÁREA DE COBERTA	13,95m²	**COEFICIENTE DE UTILIZAÇÃO**	0,83
BLOCO 04 – CABINE PRIMÁRIA		**TAXA DE OCUPAÇÃO**	0,32
ÁREA DE CONSTRUÇÃO	17,36m²		
ÁREA DE COBERTA	17,36m²		

ARQUIVO:
CSA - FOR - CO - ARQ - PE - 16_ GUARITA_CABINE PRIMÁRIA_

PROJETO/DESENHO:
MARIANA SOUTINHO / EDUARDO TORCHIA

QUANDO DA EXECUÇÃO DESTE PROJETO, DEVEM SER OBSERVADOS, POR PARTE DA EXECUTORA, OS DESENHOS, AS ESPECIFICAÇÕES, AS LEGISLAÇÕES E AS NORMAS PERTINENTES. VERIFICADAS NECESSIDADES DE ALTERAÇÕES E / OU DE ATUALIZAÇÕES, AS MESMAS DEVERÃO SER COMUNICADAS À DIRETORIA DE ENGENHARIA E ARQUITETURA DO TJPE, PARA SEU ATENDIMENTO

PROPRIETÁRIO:
TJPE - TRIBUNAL DE JUSTIÇA DE PERNAMBUCO

AUTOR DO PROJETO:
RENATA COUTINHO - CAU/PE A 23662-4 | MARYANNE JARINA - CAU/PE A 58251-4



1 PLANTA DE PAISAGISMO
1 : 200

TABELA DE VEGETAÇÃO EM M²

IMAGEM	DESCRIÇÃO	ÁREA
	GRAMA AMENDOIM EM MUDAS, 50 MUDAS POR METRO QUADRADO, INCLUSIVE PREPARAÇÃO DO TERRENO PARA PLANTIO (TERRA VEGETAL E FERTILIZANTE)	67.44 m²
	GRAMA ESMERALDA EM PLACAS, INCLUSIVE PREPARAÇÃO DO TERRENO PARA PLANTIO (TERRA VEGETAL E FERTILIZANTE)	1528.23 m²

TABELA DE VEGETAÇÃO

IMAGEM	DESCRIÇÃO	QUANTIDADE
	FORNECIMENTO E PLANTIO DE MUDA DE ZAMIOCULCA, MÍNIMO 30 CM DE ALTURA	31
	IPÊ AMARELO, 2,0 METROS DE ALTURA	24
	MUDA DE AGAVE	15
	MUDA DE CLOROFITO	32
	MUDA DE DRACENA TRICOLOR	44
	MUDA DE ROXINHO	138
	PALMEIRA CICA, 1,0M DE ALTURA	2
	Palmeira IMPERIAL, h=2,00m DE ALTURA (fornecimento)	10

TABELA DE REVISÃO

NÚMERO	DESCRIÇÃO	DATA

TJPE
TRIBUNAL DE JUSTIÇA DE PERNAMBUCO
DIRETORIA DE ENGENHARIA E ARQUITETURA - DEA
RUA MOACIR BARACHO, 207, 6º ANDAR - SANTO ANTÔNIO - RECIFE - PE - CEP:50.010-040 - TEL. (81) 34193463

OBRA DE REFERÊNCIA:
CONSTRUÇÃO DO NOVO FÓRUM DE CABO DE SANTO AGOSTINHO / PE

CSA - FOR

ENDEREÇO:
LOTE DE TERRENO Nº.06 DA QUADRA "E", VILA SOCIAL CONTRA O MOCAMBO - RUA JOSÉ LINS TELES, CABO DE SANTO AGOSTINHO - PE

TÍTULO DO DESENHO:
PLANTA DE PAISAGISMO

DISCIPLINA, Nº PRANCHA:
ARQ 17

ETAPA DO PROJETO:
PE

TPO DE OBRA:
CO

REVISÃO:

DATA:
JUNHO/2026

ESCALA:
1 : 200

OBSERVAÇÕES:

BLOCO 01 – PRÉDIO PRINCIPAL		**BLOCO 05 – CASA DE BOMBAS E.T.E.**	
ÁREA DE CONSTRUÇÃO TERREO	2.024,62m²	ÁREA DE CONSTRUÇÃO	7,66m²
ÁREA DE CONSTRUÇÃO 1º PAVIMENTO	1.729,54m²	ÁREA DE COBERTA	7,66m²
ÁREA DE CONSTRUÇÃO 2º PAVIMENTO	1.798,43m²	**BLOCO 06 – DEPÓSITO DE LIXO**	
ÁREA DE CONSTRUÇÃO ATICO	134,60m²	ÁREA DE CONSTRUÇÃO	9,70m²
ÁREA TOTAL DE CONSTRUÇÃO	5.687,24	ÁREA DE COBERTA	9,70m²
ÁREA DE COBERTA	2.024,74m²	**ÁREA DO TERRENO**	7.194,66m²
BLOCO 02 – PRÉDIO ANEXO		**ÁREA TOTAL DE CONSTRUÇÃO**	5.980,63m²
ÁREA DE CONSTRUÇÃO	250,20m²	**ÁREA TOTAL DE COBERTA**	2.362,96m²
ÁREA DE COBERTA	289,55m²	**SOLO NATURAL (05%)**	
BLOCO 03 – GUARITA		Plantio de 34 Arvores de Porte +	1.541,33m²
ÁREA DE CONSTRUÇÃO	8,48m²	**ESTACIONAMENTO**	73 VAGAS
ÁREA DE COBERTA	13,95m²	**COEFICIENTE DE UTILIZAÇÃO**	0,83
BLOCO 04 – CABINE PRIMÁRIA		**TAXA DE OCUPAÇÃO**	0,32
ÁREA DE CONSTRUÇÃO	17,36m²		
ÁREA DE COBERTA	17,36m²		

ARQUIVO:
CSA - FOR - CO - ARQ - PE - 17_ PLANTA DE PAISAGISMO_

PROJETO/DESENHO:
MARIANA SOUTINHO / EDUARDO TORCHIA

QUANDO DA EXECUÇÃO DESTE PROJETO, DEVEM SER OBSERVADOS, POR PARTE DA EXECUTORA, OS DESENHOS, AS ESPECIFICAÇÕES, AS LEGISLAÇÕES E AS NORMAS PERTINENTES. VERIFICADAS NECESSIDADES DE ALTERAÇÕES E / OU DE ATUALIZAÇÕES, AS MESMAS DEVERÃO SER COMUNICADAS À DIRETORIA DE ENGENHARIA E ARQUITETURA DO TJPE, PARA SEU ATENDIMENTO

PROPRIETÁRIO:
TJPE - TRIBUNAL DE JUSTIÇA DE PERNAMBUCO

AUTOR DO PROJETO:
RENATA COUTINHO - CAU/PE A 23662-4 | MARYANNE JARINA - CAU/PE A 58251-4