PREFEITURA MUNICIPAL DE MUTUM/MG

DMT FABRICA

FABRICA DE BLOCOS/ MEIO FIO
19°48'06.7"S 41°26'33.1"W

ESTRADA VICINAL DE ACESSO A
SERRA MARIA HORACIA

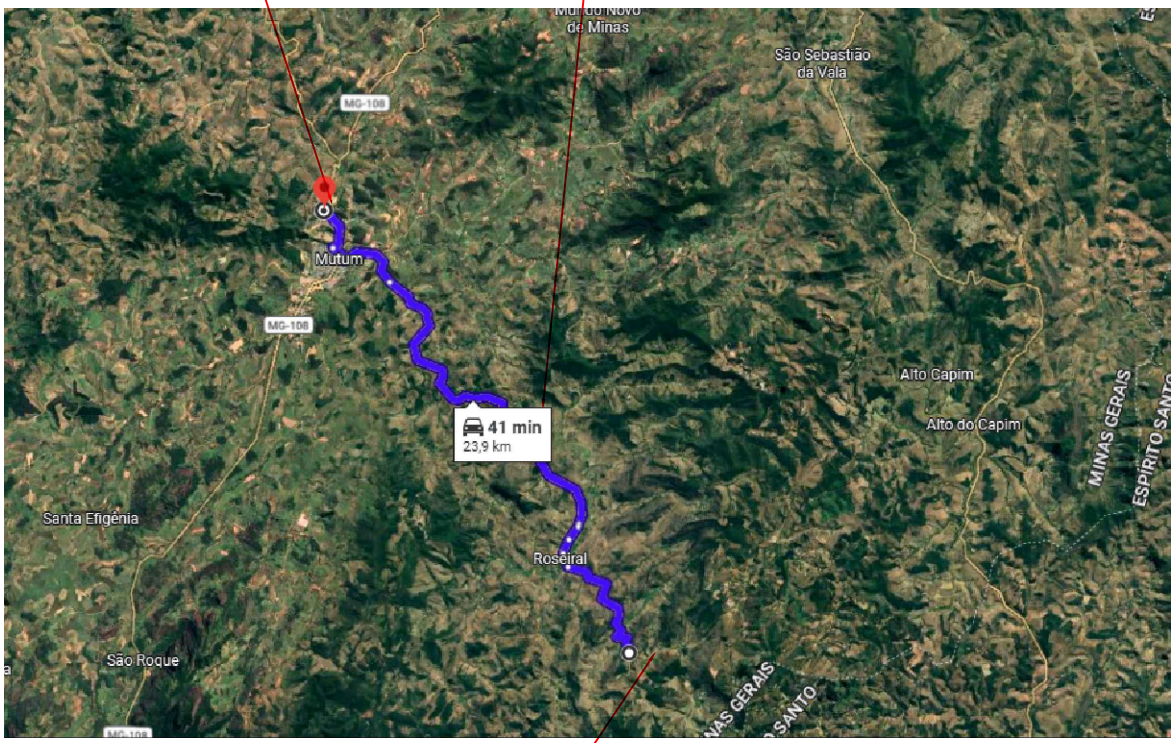

FIM TRECHO A SER
PAVIMENTADO– MG
19°56'05.0"S 41°20'43.7"W

LEGENDA		
Faixa de Domínio DEER/MG	Curva de nível Mestras (5m em 5m)	Sarjetas
Faixa "Non Aedificandi"	Curva de nível Intermediária (1m em 1m)	Transposição de Sarjetas
Eixo da rodovia	Perfil Longitudinal da Pista existente	Meio Fios
Cerca de arame 4 fios	Linha de Visibilidade	Corpo de BSTC
	Pistas	Caixa Coletora
	Canteiros	Árvore a ser retirada Est: 00+00 Conforme estaca demarcada

DADOS DO IMÓVEL

ABREVIATURAS / OBSERVAÇÕES

PROJETO: PROJETO DE PAVIMENTAÇÃO

DESCRIÇÃO: Implantação de Pavimentação

ENSINO: RURAL

RUA:

CIDADE: MUTUM MG

PAVIMENTO/ESTAQUEAMENTO: 36 a 70

CLIENTE / PROPRIETÁRIO: Prefeitura Municipal de MUTUM
CNPJ.: 18.345.085/0001-03

RESPONSÁVEL TÉCNICO: DIEGO GARDONI DE SOUZA:07022723613
Diego Gardoni de Souza
Engenheiro Civil CREA-MG 390.376/D

INDICADAS PROJETO

FASE: INDICADAS PROJETO

DESENHO: 04/2026

PGR 05/07

A1 01 01

ARQUIVO: É PROIBIDO A REPRODUÇÃO TOTAL OU PARCIAL DESTE PROJETO, SEM A AUTORIZAÇÃO DO PROFISSIONAL RESPONSÁVEL - LEI Nº9610 (19/02/1998) ARTIGO 7º - INCISO X