TÍTULO: NOVA SEDE DO SAMU DE SÃO LOURENÇO PROJETO ARQUITETÔNICO			
PROP.: PREFEITURA MUNICIPAL DE SÃO LOURENÇO			
END.: ALAMEDA FRANCISCO COLLI – S/N BAIRRO BELA VISTA – SÃO LOURENÇO – MG	DATA: NOVEMBRO/2026	ESCALA: INDICADA	FOLHA: 2/3

RESP. TÉCNICO: THIAGO MACEDO PIRES
ENGENHEIRO CIVIL – CREA: 215747 | D

PLANTA BAIXA DE ACABAMENTOS

ESC.: 1:100

QUADRO DE REVESTIMENTO – PISO	
CÓD.	DESCRIÇÃO
A	PAREDE REVESTIDA DE TINTA ACRÍLICA (REF: COR BRANCO NEVE – CORAL)
A	PAREDE REVESTIDA DE TINTA ACRÍLICA (REF: COR AMOR – CORAL)
A	PAREDE REVESTIDA DE TINTA ACRÍLICA (REF: COR MARIEA FRESCA – CORAL)
A	REVESTIMENTO CERÂMICO
A	REVESTIMENTO CERÂMICO (FAIXA DE 1,60)
	OBSERVAÇÕES:
	Aplicação de faixas nas cores AMOR e MARIEA FRESCA coral, onde indicado com mola de uma bandeja em planta. Além disso opcional a colocação AMOR coral nas palestradas e detalhes verticais frontal.
	Conferir ótimos dos ajustagens nas fachadas
	REVESTIMENTO FAIXA DE 1,60 DE ALTURA
	REVESTIMENTO PISO TETO

PINTURA E IDENTIDADE VISUAL EXTERNA

A PINTURA EXTERNA DA EDIFICAÇÃO DEVERÁ SEGUIR O PADRÃO DE IDENTIDADE VISUAL INSTITUCIONAL DO SERVIÇO DE ATENDIMENTO MÓVEL DE URGÊNCIA (SAMU 192), RESPEITANDO AS CORES, TONALIDADES E ELEMENTOS GRÁFICOS CARACTERÍSTICOS DO SERVIÇO.

DEVERÃO SER UTILIZADAS CORES COMPATÍVEIS COM A IDENTIDADE VISUAL OFICIAL DO SAMU 192, GARANTINDO A PADRONIZAÇÃO, A IDENTIFICAÇÃO INSTITUCIONAL E A ADEQUADA INTEGRAÇÃO VISUAL DA EDIFICAÇÃO.

A DEFINIÇÃO E A APLICAÇÃO DAS CORES DEVERÃO OBSERVAR AS ORIENTAÇÕES E DIRETRIZES INSTITUCIONAIS DO MINISTÉRIO DA SAÚDE E DA GESTÃO MUNICIPAL RESPONSÁVEL PELO SERVIÇO, INCLUINDO A IDENTIFICAÇÃO VISUAL NA FACHADA PRINCIPAL E NOS DEMAIS ELEMENTOS EXTERNOS, QUANDO APLICÁVEL.

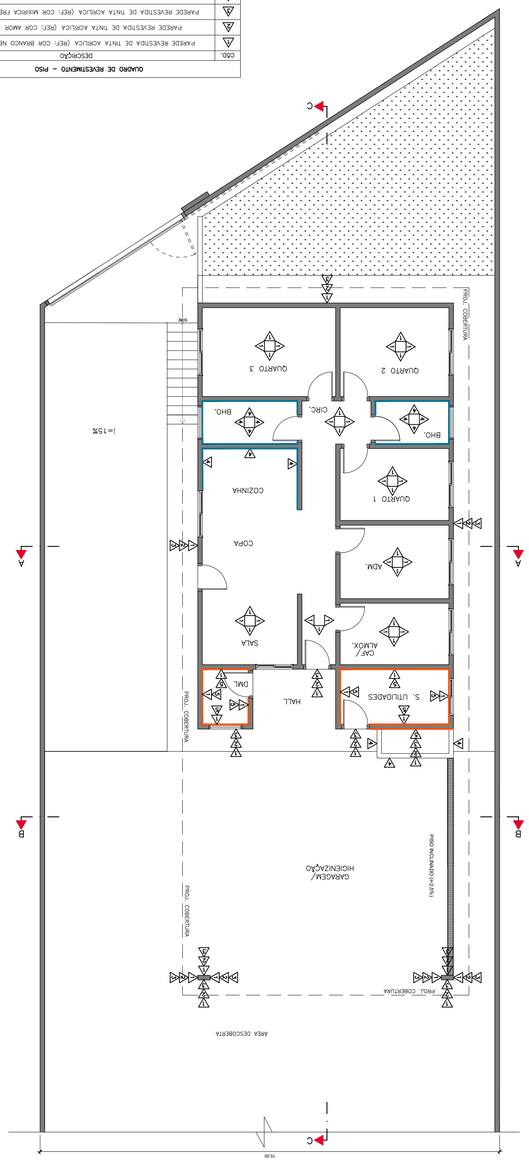

PLANTA DE COBERTURA

ESC.: 1:100

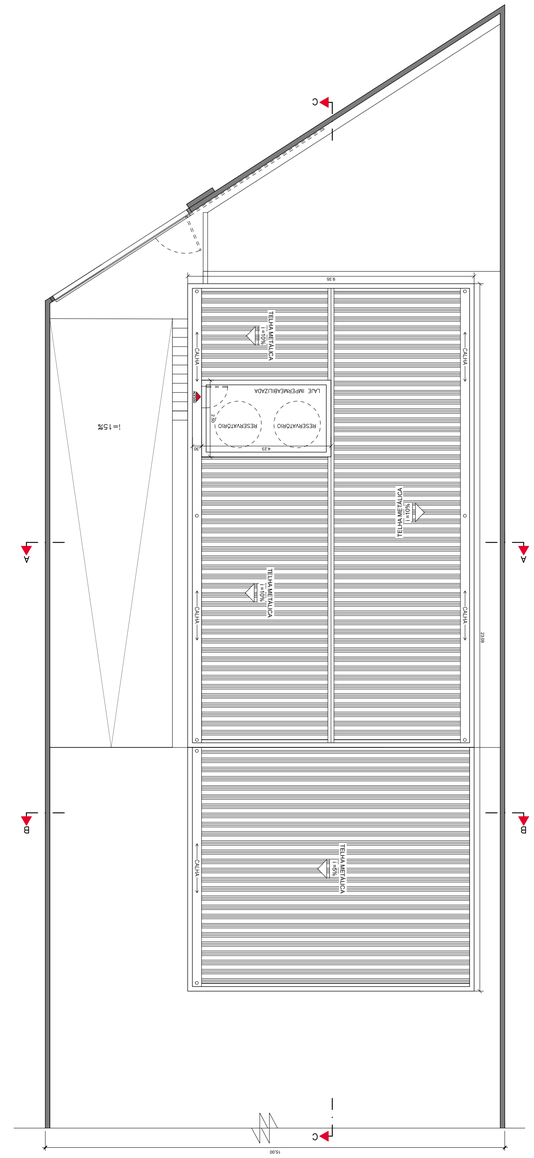

PLANTA DE FORRO

ESC.: 1:100

QUADRO DE REVESTIMENTO – LAJE	
CÓD.	DESCRIÇÃO
1	LAJE REVESTIDA DE TINTA ACRÍLICA
2	ESTRUTURA APARENTE
	FORRO DE GESSO A 2,50M DO PISO

FORRO DE GESSO

O FORRO DE GESSO SERÁ EXECUTADO EXCLUSIVAMENTE NOS DOIS AMBIENTES DESTINADOS AOS BANHEIROS, CONFORME INDICADO NO PROJETO ARQUITETÔNICO. OS DEMAIS AMBIENTES DA EDIFICAÇÃO NÃO RECEBERÃO FORRO DE GESSO, PERMANECENDO COM O ACABAMENTO DE TETO ESPECIFICADO EM PROJETO.

