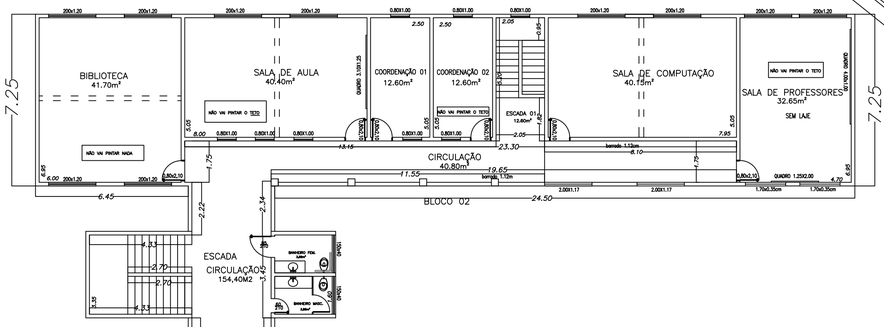

PLANTA BAIXA – SUBSOLO
ESCALA: 1:100

PLANTA BAIXA – TÉRREO
ESCALA: 1:100

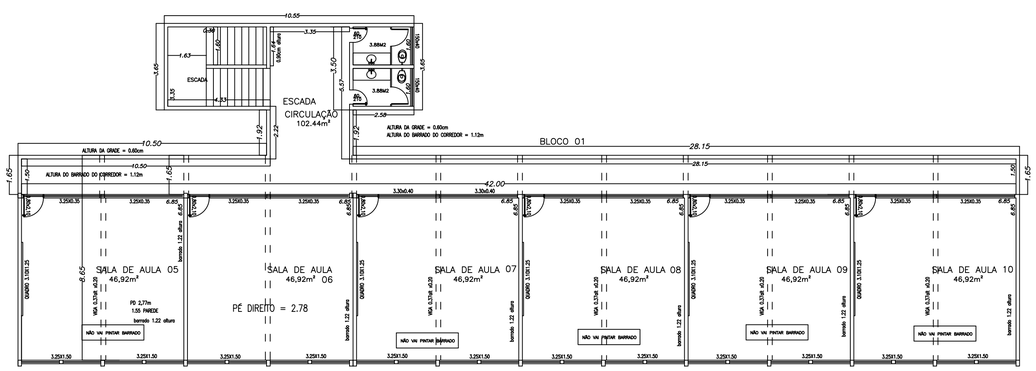

PLANTA BAIXA – 1° PAVIMENTO
ESCALA: 1:100

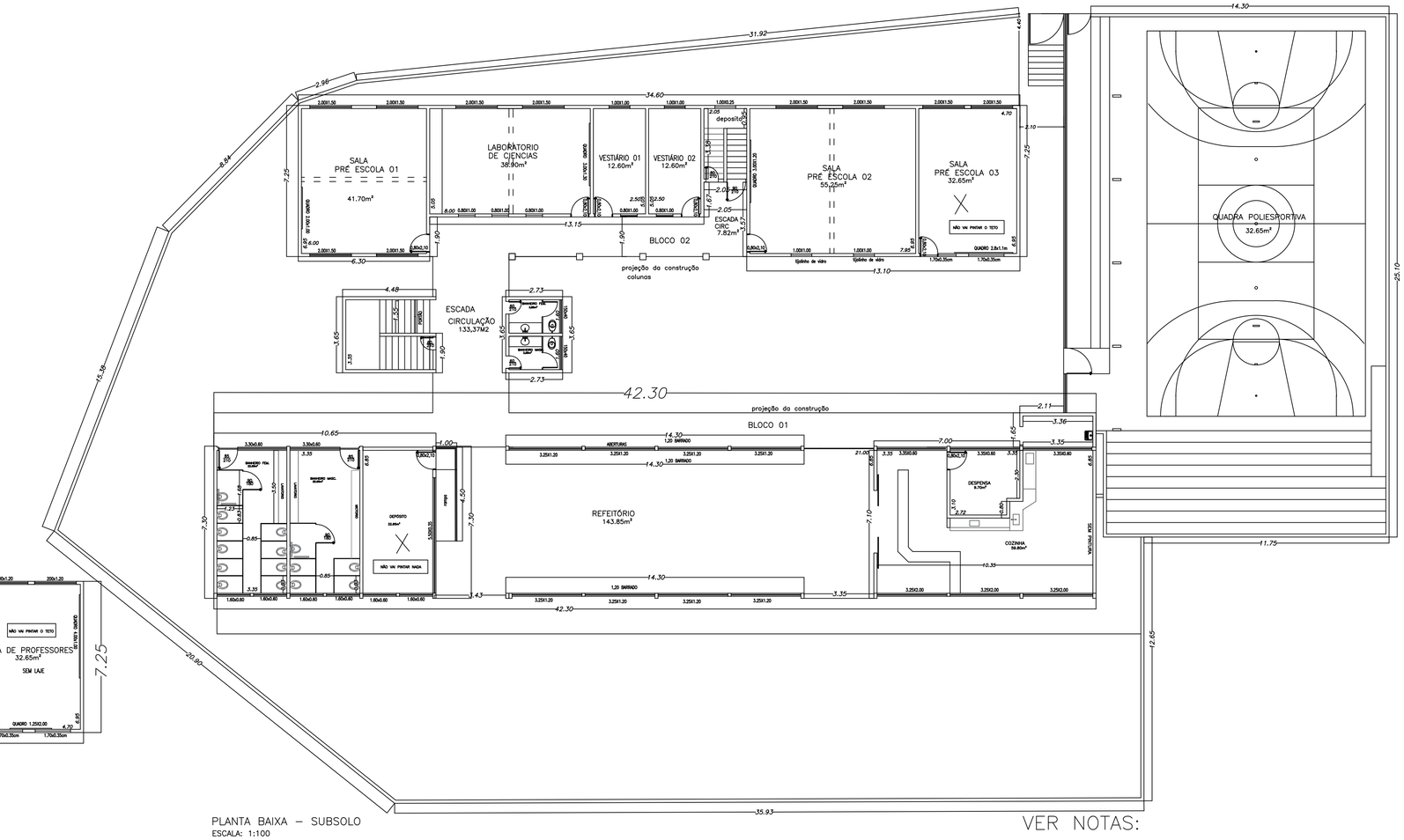

PLANTA BAIXA – SUBSOLO
ESCALA: 1:100

VER NOTAS:

1 – COTAS EM METROS

2 – ANTES DE INICIAR, A EMPRESA DEVERÁ CONFERIR TODAS AS MEDIDAS "IN LOCO" E QUALQUER ALTERAÇÃO COMUNICAR O AUTOR DO PROJETO.

3 – TODO QUANTITATIVO POSSUI MEMÓRIA DE CÁLCULO CONFORME SEGUE JUNTO COM A PLANILHA ORÇAMENTÁRIA.

4 – NA MEMÓRIA DE CÁLCULO DE QUANTITATIVO POSSUI UMA COLUNA COM UM BREVE MEMORIAL DESCRITIVO COM INFORMAÇÕES IMPORTANTES, VER COM ATENÇÃO

PROJETO ARQUITETÔNICO

PREFEITURA MUNICIPAL DE CRUZÍLIA – MG

PINTURA DA ESCOLA MUNICIPAL DONA BEMVINDA IMACULADA CONCEIÇÃO

ENDEREÇO: RUA BEMVINDA IMACULADA CONCEIÇÃO , N° 344, BAIRRO VILA MAGALHÃES, CRUZILIA, MG

PROPRIETÁRIO: PREFEITURA MUNICIPAL DE CRUZÍLIA – MG.
ENDEREÇO: RUA CEL. CORNÉLIO MACIEL, N° 135, CENTRO, CRUZÍLIA, MG.

JOAQUIM JOSE PARANAIBA:55615198672

Assinado digitalmente por JOAQUIM JOSE PARANAIBA:55615198672
NO: C=BR, O=ICP-Brasil, OU=AC SOLUTI Multipla v5, OU=28081440001235, OU=Presencial, OU=Certificado PF A3, CN=JOAQUIM JOSE PARANAIBA:55615198672
Razão: Eu sou o autor deste documento
Localização:
Data: 2026.10.16 13:31:28-03'00'
Foxit PDF Reader Versão: 2024.4.0

PREFEITURA MUNICIPAL DE CRUZÍLIA – MG
PREFEITO MUNICIPAL – JOAQUIM JOSÉ PARANAÍBA

RESPONSÁVEL TÉCNICA:

MAIRA MANSUR MACIEL:61454199000112

Assinado de forma digital por MAIRA MANSUR MACIEL:61454199000112
Dados: 2026.10.16 11:57:38 -03'00'

MAIRA MANSUR MACIEL – ENGENHEIRA CIVIL
CREA MG: 246035/D

ÁREA DA ESCOLA:
2.153,31 m2

ÁREA A SER PINTADA
7.479,85 m2

FOLHA:
ÚNICA

DATA:
14/10/2026
CRUZÍLIA–MG